

Acesso ao Ensino Superior 2009
Análise Descritiva

ÍNDICE

Introdução.....	5
Cap. I – 1ª fase do Concurso Nacional de Acesso ao Ensino Superior	6
I.1 – Panorama nacional: comparação das universidades públicas.....	6
Quadro 1: Listagem ordenada pela taxa de preenchimento de vagas	6
Quadro 2: Listagem ordenada pela classificação média ponderada do último colocado	6
Quadro 3: Taxa de preenchimento de vagas: comparação 2008 – 2009.....	7
Quadro 4: Síntese 1ª fase – Vagas, candidatos, colocados e vagas sobranes	9
Quadro 5: Peso da Universidades Públicas – vagas e colocados	9
Gráfico 1: Taxa de preenchimento de vagas das universidades públicas.....	10
Gráfico 2: Classificação média ponderada do último colocado nas universidades públicas.....	10
Gráfico 3: Taxa de preenchimento de vagas das universidades públicas: comparação 2008 – 2009.....	11
Gráfico 4: Classificação média ponderada do último colocado nas universidades públicas: comparação 2008 – 2009.....	11
I.2 – Universidade do Porto	12
I.2.1 - Colocados.....	12
Quadro 6: U.Porto: comparação 2008-2009 de vagas, colocados, taxa de preenchimento e classificações dos últimos colocados, por curso	12
Gráfico 5: Taxa de preenchimento de vagas, por faculdade: comparação 2008-2009	14
Gráfico 6: Classificação média ponderada do último colocado, por faculdade: comparação 2008-2009	15
Quadro 7: Colocados por etapa de colocação	15
Quadro 8: Colocados por distrito de escola de realização de exames.....	16
Gráfico 7: Total e percentagem acumulada de colocados por distrito de escola de realização de exames	16
Quadro 9: Colocados por escola de realização de exames (top 50).....	17
Quadro 10: Colocados por género e curso	18
Quadro 11: Colocados por género e faculdade.....	20
Gráfico 8: Colocados por género e faculdade, em percentagem	21
Quadro 12: Colocados por preferência de colocação e curso	21
Quadro 13: Colocados por preferência de colocação e faculdade.....	23
Gráfico 9: Colocados por preferência de colocação e faculdade, em percentagem.....	24
I.2.2 – Candidatos.....	24
Quadro 14: Candidatos por distrito de escola de realização de exames	24
Gráfico 10: Total e percentagem acumulada de candidatos por distrito de escola de realização de exames	25
Quadro 15: Candidatos por escola de realização de exames (top 50).....	25
Quadro 16: Candidatos por género e curso.....	26
Quadro 17: Candidatos por género e faculdade	28
Gráfico 11: Candidatos por género e faculdade, em percentagem.....	29
Quadro 18: Candidatos por opção de candidatura e curso	29
Quadro 19: Candidatos por opção de candidatura e faculdade.....	31
Gráfico 12: Candidatos por opção de candidatura e faculdade, em percentagem	31
Quadro 20: U.Porto: taxa de preenchimento de vagas e procura por curso.....	32
Gráfico 13: Taxa de preenchimento de vagas e procura, por faculdade	34
Gráfico 14: Taxa de preenchimento de vagas e procura do curso da Faculdade de Arquitectura.....	34
Gráfico 15: Taxa de preenchimento de vagas e procura dos cursos da Faculdade de Belas-Artes.....	35
Gráfico 16: Taxa de preenchimento de vagas e procura dos cursos da Faculdade de Ciências	36

Gráfico 17: Taxa de preenchimento de vagas e procura do curso da Faculdade de Ciências da Nutrição e Alimentação.....	37
Gráfico 18: Taxa de preenchimento de vagas e procura do curso da Faculdade de Desporto	37
Gráfico 19: Taxa de preenchimento de vagas e procura dos cursos da Faculdade de Direito.....	38
Gráfico 20: Taxa de preenchimento de vagas e procura dos cursos da Faculdade de Economia.....	38
Gráfico 21: Taxa de preenchimento de vagas e procura dos cursos da Faculdade de Engenharia	39
Gráfico 22: Taxa de preenchimento de vagas e procura do curso da Faculdade de Farmácia.....	39
Gráfico 23: Taxa de preenchimento de vagas e procura dos cursos da Faculdade de Letras	40
Gráfico 24: Taxa de preenchimento de vagas e procura do curso da Faculdade de Medicina	41
Gráfico 25: Taxa de preenchimento de vagas e procura do curso da Faculdade de Medicina Dentária	41
Gráfico 26: Taxa de preenchimento de vagas e procura dos cursos da Faculdade de Psicologia e de Ciências da Educação	42
Gráfico 27: Taxa de preenchimento de vagas e procura dos cursos do Instituto de Ciências Biomédicas de Abel Salazar	42
I.2.3 – A U.Porto como 1ª opção.....	43
Quadro 21: Candidatos em 1ª opção por distrito de escola de realização de exames	43
Gráfico 28: Candidatos em 1ª opção por distrito em percentagem acumulada.....	43
Quadro 22: Colocados em 1ª opção por distrito de escola de realização de exames.....	44
Gráfico 29: Colocados em 1ª opção por distrito em percentagem acumulada.....	44
Quadro 23: Candidatos em 1ª opção por escola de realização de exames (top 50).....	45
Quadro 24: Colocados em 1ª opção por escola de realização de exames (top 50).....	46
Quadro 25: Candidatos e colocados em 1ª opção por género e faculdade.....	47
Gráfico 30: Candidatos em 1ª opção por género e faculdade em percentagem.....	48
Gráfico 31: Colocados em 1ª opção por género e faculdade em percentagem	48
Quadro 26: Candidatos em 1ª opção - colocados e não colocados, por curso.....	49
Quadro 27: Candidatos em 1ª opção - colocados e não colocados, por faculdade: comparação 2008-2009	51
Gráfico 32: Colocados em 1ª opção, por faculdade: comparação 2008-2009.....	51
Gráfico 33: Candidatos em 1ª opção e não colocados por vagas a concurso, por faculdade: comparação 2008-2009.....	52
Gráfico 34: Curso da Faculdade de Arquitectura como 1ª opção.....	52
Gráfico 35: Cursos da Faculdade de Belas-Artes como 1ª opção.....	53
Gráfico 36: Cursos da Faculdade de Ciências como 1ª opção.....	54
Gráfico 37: Curso da Faculdade de Ciências da Nutrição e Alimentação como 1ª opção	55
Gráfico 38: Curso da Faculdade de Desporto como 1ª opção.....	55
Gráfico 39: Cursos da Faculdade de Direito como 1ª opção.....	56
Gráfico 40: Cursos da Faculdade de Economia como 1ª opção	56
Gráfico 41: Cursos da Faculdade de Engenharia como 1ª opção.....	57
Gráfico 42: Curso da Faculdade de Farmácia como 1ª opção	57
Gráfico 43: Cursos da Faculdade de Letras como 1ª opção.....	58
Gráfico 44: Curso da Faculdade de Medicina como 1ª opção	59
Gráfico 45: Curso da Faculdade de Medicina Dentária como 1ª opção.....	59
Gráfico 46: Cursos da Faculdade de Psicologia e de Ciências da Educação como 1ª opção.....	60
Gráfico 47: Cursos do Instituto de Ciências Biomédicas de Abel Salazar como 1ª opção.....	60
I.2.4 – Instituições de ensino superior em concorrência com a U.Porto	61
Quadro 28: Colocados em 1ª opção, por estabelecimento de ensino superior, de entre os candidatos à U.Porto em qualquer opção	61
Gráfico 48: Colocados em 1ª opção, por estabelecimento de ensino superior, de entre os candidatos à U.Porto em qualquer opção	62
Quadro 29: Colocados na 1ª opção, por estabelecimento de ensino superior, de entre os candidatos à U.Porto em qualquer opção, por faculdade	63
Gráfico 49: Colocados em 1ª opção, por estabelecimento de ensino superior, de entre os candidatos à FAUP em qualquer opção	64

Gráfico 50: Colocados em 1ª opção, por estabelecimento de ensino superior, de entre os candidatos à FBAUP em qualquer opção	65
Gráfico 51: Colocados em 1ª opção, por estabelecimento de ensino superior, de entre os candidatos à FCUP em qualquer opção.....	66
Gráfico 52: Colocados em 1ª opção, por estabelecimento de ensino superior, de entre os candidatos à FCNAUP em qualquer opção	67
Gráfico 53: Colocados em 1ª opção, por estabelecimento de ensino superior, de entre os candidatos à FADEUP em qualquer opção.....	68
Gráfico 54: Colocados em 1ª opção, por estabelecimento de ensino superior, de entre os candidatos à FDUP em qualquer opção.....	69
Gráfico 55: Colocados em 1ª opção, por estabelecimento de ensino superior, de entre os candidatos à FEP em qualquer opção.....	70
Gráfico 56: Colocados em 1ª opção, por estabelecimento de ensino superior, de entre os candidatos à FEUP em qualquer opção.....	71
Gráfico 57: Colocados em 1ª opção, por estabelecimento de ensino superior, de entre os candidatos à FFUP em qualquer opção	72
Gráfico 58: Colocados em 1ª opção, por estabelecimento de ensino superior, de entre os candidatos à FLUP em qualquer opção	73
Gráfico 59: Colocados em 1ª opção, por estabelecimento de ensino superior, de entre os candidatos à FMUP em qualquer opção	74
Gráfico 60: Colocados em 1ª opção, por estabelecimento de ensino superior, de entre os candidatos à FMDUP em qualquer opção.....	75
Gráfico 61: Colocados em 1ª opção, por estabelecimento de ensino superior, de entre os candidatos à FPCEUP em qualquer opção.....	76
Gráfico 62: Colocados em 1ª opção, por estabelecimento de ensino superior, de entre os candidatos ao ICBAS em qualquer opção.....	77
Cap. II – 1ª, 2ª e 3ª fases do Concurso Nacional de Acesso ao Ensino Superior: resumo	78
II.1. Universidade do Porto	78
Quadro 30: Taxa de preenchimento de vagas e nota de último colocado por curso (1ª, 2ª e 3ª fases).....	78
Gráfico 63: Taxa de preenchimento de vagas, por faculdade: comparação 2008-2009.....	80
Quadro 31: Proporção dos que tendo sido colocados não concretizaram matrícula ou foram recolocados, por curso: comparação 2008-2009	80
Fontes e siglas.....	82

Introdução

Os dados utilizados têm como fonte o Ministério da Ciência, Tecnologia e Ensino Superior, Direcção Geral do Ensino Superior.

O capítulo I refere-se apenas à 1ª fase do Concurso Nacional de Acesso ao Ensino Superior 2009.

Apresentam-se em primeiro lugar os dados relativos aos estabelecimentos de ensino superior público universitário, de forma a poder posicionar a Universidade do Porto no contexto nacional. Optou-se por fazer a análise – sendo os valores apresentados primeiro em tabela e depois em representação gráfica – relativa a:

- taxa de preenchimento de vagas;
- classificação média ponderada do último colocado;
- comparação com o Concurso Nacional de Acesso ao Ensino Superior – 1ª fase de 2008.

Seguidamente, procede-se à descrição da situação dos 53 cursos de licenciatura/1º ciclo e mestrado integrado da Universidade do Porto, agrupados por faculdade, no que respeita a:

i. Colocados:

- taxa de preenchimento de vagas (comparação com concurso de 2008);
- classificação média ponderada do último colocado (comparação com concurso de 2008);
- etapa de colocação;
- distrito da escola de realização de exames;
- escola de realização de exames;
- género;
- preferência (válida) de colocação;

ii. Candidatos:

- distrito da escola de realização de exames;
- escola de realização de exames;
- género;
- opção de candidatura;
- proporção de candidatos, independentemente da opção (desde que válida) de candidatura, e as vagas a concurso;
- proporção de candidatos que escolheram o curso em 1ª opção (opção válida) e as vagas a concurso;

iii. Procura em 1ª opção:

- candidatos e colocados em 1ª opção por distrito da escola de realização de exames;
- candidatos e colocados em 1ª opção por escola de realização de exames;
- candidatos e colocados em 1ª opção por género;
- percentagem de colocados em 1ª opção;
- proporção de candidatos que escolheram o curso em 1ª opção mas não foram colocados e as vagas a concurso;

iv. Instituições de ensino superior em concorrência com a U.Porto:

- Colocados em 1ª opção, por instituição de ensino superior de colocação, de entre os candidatos à U.Porto em qualquer opção válida (os dados são apresentados apenas por faculdade).

No capítulo II apresentam-se em resumo os dados relativos às três fases do Concurso Nacional de Acesso ao Ensino Superior 2009, no que toca a:

- taxa de preenchimento de vagas (comparação com concurso de 2008);
- classificação do último colocado (1ª, 2ª e 3ª fases);
- proporção dos que tendo sido colocados não concretizaram matrícula ou foram recolocados na 2ª e 3ª fases (comparação com concurso de 2008).

Cap. I – 1ª fase do Concurso Nacional de Acesso ao Ensino Superior

I.1 – Panorama nacional: comparação das universidades públicas

Quadro 1: Listagem ordenada pela taxa de preenchimento de vagas

	Vagas (1)	Colocados (2)	Taxa de preenchimento (1)/(2)	Classificação média *
Universidade do Porto	4050	4052	100,0%	155,0
Universidade de Aveiro	1446	1434	99,2%	136,7
Universidade Nova de Lisboa	2640	2606	98,7%	145,5
Universidade da Madeira	530	519	97,9%	128,4
Universidade do Minho	2312	2254	97,5%	143,1
Universidade de Coimbra	3123	3043	97,4%	142,2
Universidade Técnica de Lisboa	3417	3304	96,7%	144,5
ISCTE - Instituto Universitário de Lisboa	1040	996	95,8%	141,4
Universidade de Trás-os-Montes e Alto Douro	1265	1203	95,1%	133,1
Universidade da Beira Interior	1270	1186	93,4%	135,4
Universidade de Évora	979	905	92,4%	128,2
Universidade de Lisboa	3820	3349	87,7%	140,4
Universidade do Algarve	775	671	86,6%	124,1
Universidade dos Açores	568	478	84,2%	128,1
Total Ensino Superior Público Universitário	26633	25239	94,8%	142,9

Fonte: MCTES – DGES A09_1F

Quadro 2: Listagem ordenada pela classificação média ponderada do último colocado

	Vagas (1)	Colocados (2)	Taxa de preenchimento (1)/(2)	Classificação média *
Universidade do Porto	4050	4052	100,0%	155,0
Universidade Nova de Lisboa	2640	2606	98,7%	145,5
Universidade Técnica de Lisboa	3417	3304	96,7%	144,5
Universidade do Minho	2312	2254	97,5%	143,1
Universidade de Coimbra	3123	3043	97,4%	142,2
ISCTE - Instituto Universitário de Lisboa	1040	996	95,8%	141,4
Universidade de Lisboa	3820	3349	87,7%	140,4
Universidade de Aveiro	1446	1434	99,2%	136,7
Universidade da Beira Interior	1270	1186	93,4%	135,4
Universidade de Trás-os-Montes e Alto Douro	1265	1203	95,1%	133,1
Universidade da Madeira	530	519	97,9%	128,4
Universidade de Évora	979	905	92,4%	128,2
Universidade dos Açores	568	478	84,2%	128,1
Universidade do Algarve	775	671	86,6%	124,1
Total Ensino Superior Público Universitário	26633	25239	94,8%	142,9

Fonte: MCTES – DGES A09_1F

* Classificação média que se obteria se todos os estudantes admitidos em cada curso tivessem nota igual à do último colocado pelo contingente geral. Factor de ponderação: nº de colocados em cada curso.

Quadro 3: Taxa de preenchimento de vagas: comparação 2008 – 2009

	2009			2008		
	Vagas	Colocados	%	Vagas	Colocados	%
Instituto Superior de Ciências do Trabalho e da Empresa	1040	996	95,8%	970	928	95,7%
Universidade da Beira Interior	1270	1186	93,4%	1270	1168	92,0%
Universidade da Madeira	530	519	97,9%	550	523	95,1%
Universidade de Aveiro	1446	1434	99,2%	1446	1428	98,8%
Universidade de Coimbra	3123	3043	97,4%	3102	2937	94,7%
Faculdade de Ciências do Desporto e Educação Física	100	86	86,0%	80	80	100,0%
Faculdade de Ciências e Tecnologia	1058	1017	96,1%	1058	1001	94,6%
Faculdade de Direito	375	375	100,0%	375	375	100,0%
Faculdade de Economia	320	321	100,3%	320	320	100,0%
Faculdade de Farmácia	200	200	100,0%	200	200	100,0%
Faculdade de Letras	504	478	94,8%	504	395	78,4%
Faculdade de Medicina	296	296	100,0%	295	295	100,0%
Faculdade de Psicologia e de Ciências da Educação	270	270	100,0%	270	271	100,4%
Universidade de Évora	979	905	92,4%	965	857	88,8%
Universidade de Lisboa	3820	3349	87,7%	3675	3149	85,7%
Faculdade de Belas-Artes	275	275	100,0%	250	250	100,0%
Faculdade de Ciências	1010	815	80,7%	930	814	87,5%
Faculdade de Direito	550	551	100,2%	510	510	100,0%
Faculdade de Farmácia	210	210	100,0%	210	210	100,0%
Faculdade de Letras	1025	747	72,9%	1025	628	61,3%
Faculdade de Medicina	295	295	100,0%	375	375	100,0%
Faculdade de Medicina Dentária	140	140	100,0%	140	140	100,0%
Faculdade de Psicologia e de Ciências da Educação	235	235	100,0%	235	222	94,5%
Universidade de Trás-os-Montes e Alto Douro	1265	1203	95,1%	1265	1215	96,0%
Universidade do Algarve	775	671	86,6%	760	644	84,7%
Faculdade de Ciências do Mar e do Ambiente	125	93	74,4%	105	88	83,8%
Faculdade de Ciências e Tecnologia	165	143	86,7%	155	151	97,4%
Faculdade de Ciências Humanas e Sociais	185	159	85,9%	200	137	68,5%
Faculdade de Economia	170	170	100,0%	170	160	94,1%
Faculdade de Engenharia de Recursos Naturais	95	71	74,7%	100	81	81,0%
Universidade do Minho	2312	2254	97,5%	2312	2246	97,1%
Universidade do Porto	4050	4052	100,0%	4025	4010	99,6%
Faculdade de Arquitectura	120	120	100,0%	120	120	100,0%

		2009			2008		
		Vagas	Colocados	%	Vagas	Colocados	%
	Faculdade de Belas-Artes	140	140	100,0%	140	140	100,0%
	Faculdade de Ciências	665	665	100,0%	665	657	98,8%
	Faculdade de Ciências da Nutrição e Alimentação	65	65	100,0%	65	65	100,0%
	Faculdade de Desporto	110	110	100,0%	110	110	100,0%
	Faculdade de Direito	190	190	100,0%	175	175	100,0%
	Faculdade de Economia	330	330	100,0%	330	330	100,0%
	Faculdade de Engenharia	840	840	100,0%	830	830	100,0%
	Faculdade de Farmácia	185	185	100,0%	185	185	100,0%
	Faculdade de Letras	650	650	100,0%	650	642	98,8%
	Faculdade de Medicina	245	246	100,4%	245	245	100,0%
	Faculdade de Medicina Dentária	90	91	101,1%	90	90	100,0%
	Faculdade de Psicologia e de Ciências da Educação	170	170	100,0%	170	170	100,0%
	Instituto de Ciências Biomédicas de Abel Salazar	250	250	100,0%	250	251	100,4%
Universidade dos Açores		568	478	84,2%	558	500	89,6%
Universidade Nova de Lisboa		2640	2606	98,7%	2575	2499	97,0%
	Faculdade de Ciências e Tecnologia	1095	1092	99,7%	1070	1057	98,8%
	Faculdade de Ciências Médicas	230	230	100,0%	230	230	100,0%
	Faculdade de Ciências Sociais e Humanas	725	692	95,4%	725	660	91,0%
	Faculdade de Direito	100	100	100,0%	100	100	100,0%
	Faculdade de Economia	390	392	100,5%	390	392	100,5%
	Instituto Superior de Estatística e Gestão de Informação	100	100	100,0%	60	60	100,0%
Universidade Técnica de Lisboa		3417	3304	96,7%	3160	3135	99,2%
	Faculdade de Arquitectura	372	302	81,2%	285	285	100,0%
	Faculdade de Medicina Veterinária	95	95	100,0%	95	95	100,0%
	Faculdade de Motricidade Humana	224	224	100,0%	224	225	100,4%
	Instituto Superior de Agronomia	240	240	100,0%	240	240	100,0%
	Instituto Superior de Ciências Sociais e Políticas	602	590	98,0%	432	432	100,0%
	Instituto Superior de Economia e Gestão	445	445	100,0%	445	445	100,0%
	Instituto Superior Técnico	1439	1408	97,8%	1439	1413	98,2%
Ensino Superior Público Universitário		27235	26000	95,5%	26633	25239	94,8%

Fontes: MCTES – DGES A09_1F e MCTES – DGES A08_1F

Quadro 4: Síntese 1ª fase – Vagas, candidatos, colocados e vagas sobrantas

Fonte: MCTES – DGES A09_1F

	Ensino Superior Público	Ensino Superior Público Universitário	U.Porto		
	(1)	(2)	(3)	(3)/(1)	(3)/(2)
Vagas	51352	27235	4050	7,9%	14,9%
Candidatos	52539	n/d	13990	26,6%	--
Candidatos em 1ª opção	52539	n/d	7238	13,8%	--
Colocados	45277	26000	4052	8,9%	15,6%
Colocados em 1ª opção	24446	n/d	2545	10,4%	--
Vagas sobrantas	6102	1251	0	0,0%	0,0%

n/d = não disponível

Fontes: MCTES – DGES A09_1F e MCTES – DGES BD_U.Porto_09_1F

Quadro 5: Peso da Universidades Públicas – vagas e colocados

	Vagas (1)	Colocados (2)	(1)/Total (3)	(2)/Total (4)
Universidade do Porto	4050	4052	14,9%	15,6%
Universidade de Lisboa	3820	3349	14,0%	12,9%
Universidade Técnica de Lisboa	3417	3304	12,5%	12,7%
Universidade de Coimbra	3123	3043	11,5%	11,7%
Universidade Nova de Lisboa	2640	2606	9,7%	10,0%
Universidade do Minho	2312	2254	8,5%	8,7%
Universidade de Aveiro	1446	1434	5,3%	5,5%
Universidade de Trás-os-Montes e Alto Douro	1265	1203	4,6%	4,6%
Universidade da Beira Interior	1270	1186	4,7%	4,6%
ISCTE - Instituto Universitário de Lisboa	1040	996	3,8%	3,8%
Universidade de Évora	979	905	3,6%	3,5%
Universidade do Algarve	775	671	2,8%	2,6%
Universidade da Madeira	530	519	1,9%	2,0%
Universidade dos Açores	568	478	2,1%	1,8%
Total Superior Público Universitário	27235	26000	100,0%	100,0%
	(3)	(4)		

Fonte: MCTES – DGES A09_1F

Gráfico 1: Taxa de preenchimento de vagas das universidades públicas



Gráfico 2: Classificação média ponderada do último colocado nas universidades públicas



Gráfico 3: Taxa de preenchimento de vagas das universidades públicas: comparação 2008 – 2009

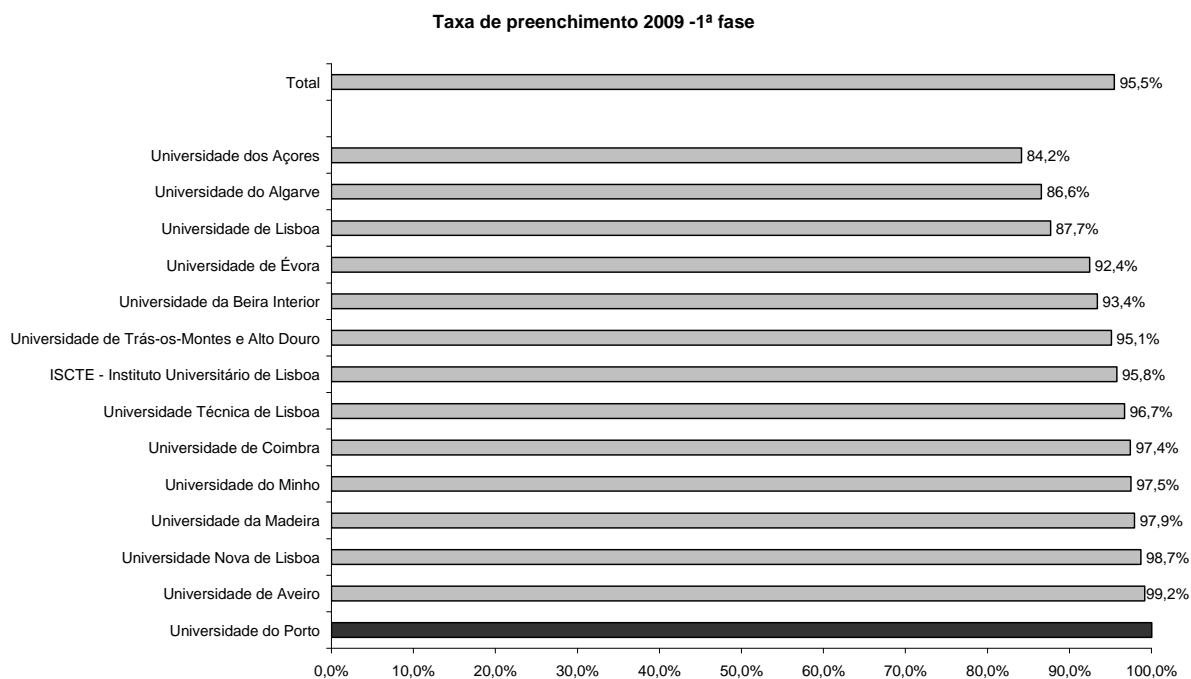

Gráfico 4: Classificação média ponderada do último colocado nas universidades públicas: comparação 2008 – 2009

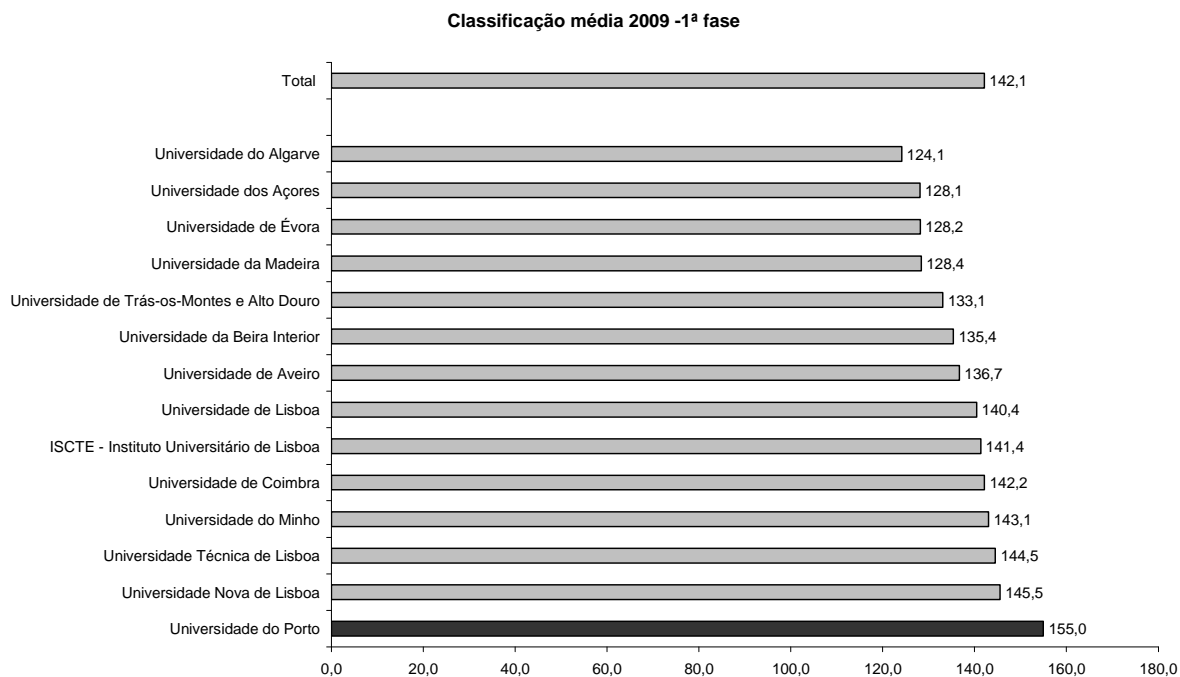

I.2 – Universidade do Porto

I.2.1 - Colocados

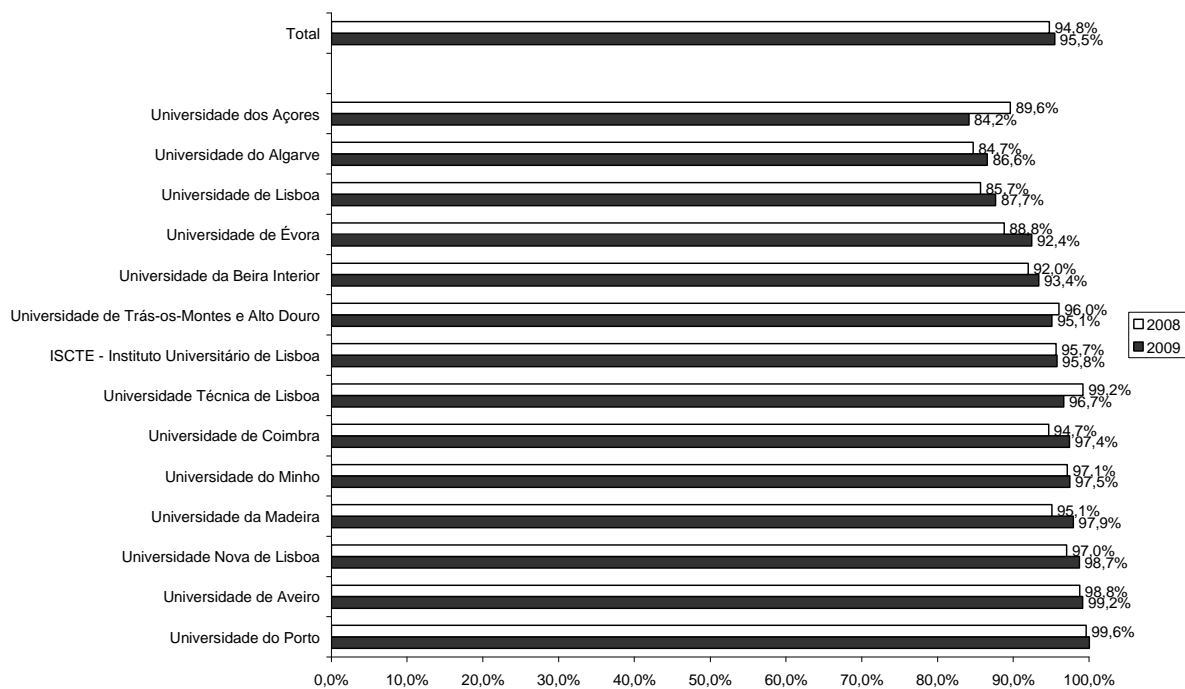
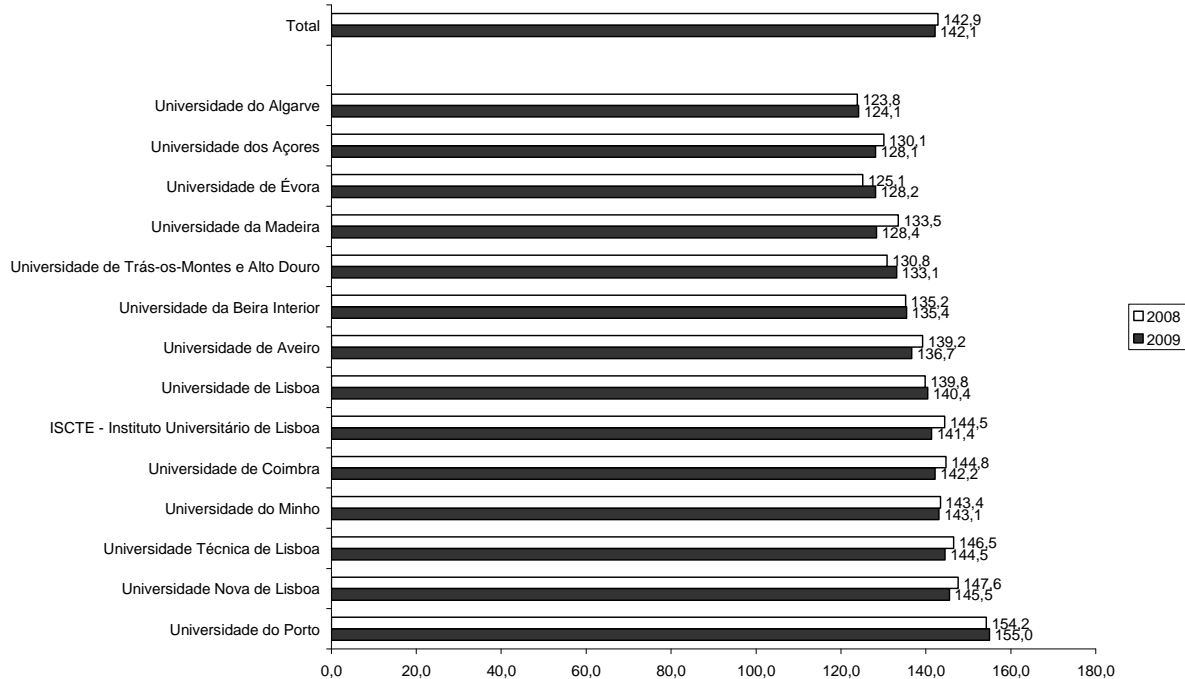
Quadro 6: U.Porto: comparação 2008-2009 de vagas, colocados, taxa de preenchimento e classificações dos últimos colocados, por curso

	2009				2008			
	Vagas	Colocados	Taxa de preenchimento	Nota do último colocado (contingente geral)	Vagas	Colocados	Taxa de preenchimento	Nota do último colocado (contingente geral)
Faculdade de Arquitectura	120	120	100%	182,5	120	120	100%	180
Arquitectura	120	120	100%	182,5	120	120	100%	180
Faculdade de Belas-Artes	140	140	100%	165,3*	140	140	100%	160,0*
Artes Plásticas	90	90	100%	161	90	90	100%	153
Design de Comunicação	50	50	100%	173	50	50	100%	172,5
Faculdade de Ciências	665	665	100%	134,6*	665	657	98,80%	135,6*
Arquitectura Paisagista	25	25	100%	134,5	25	25	100%	140
Astronomia	20	20	100%	125	20	20	100%	127
Biologia	130	130	100%	145,5	130	130	100%	144
Bioquímica	70	70	100%	164,5	70	70	100%	161
Ciência de Computadores	40	40	100%	124	40	40	100%	134
Ciências de Engenharia	45	45	100%	126	45	45	100%	133,5
Ciências e Tecnologia do Ambiente	40	40	100%	137,7	40	40	100%	141,2
Engenharia de Redes e Sistemas Informáticos	70	70	100%	125,5	70	70	100%	140,5
Engenharia Física	25	25	100%	147	25	25	100%	137,5
Física	30	30	100%	128,5	30	22	73,30%	116,5
Geologia	30	30	100%	123,5	30	30	100%	126,5
Matemática	50	50	100%	134,5	50	50	100%	128
Química	90	90	100%	114,5	90	90	100%	111,5
Faculdade de Ciências da Nutrição e Alimentação	65	65	100%	163	65	65	100%	161,3
Ciências da Nutrição	65	65	100%	163	65	65	100%	161,3
Faculdade de Desporto	110	110	100%	146	110	110	100%	141,5
Ciências do Desporto	110	110	100%	146	110	110	100%	141,5
Faculdade de Direito	190	190	100%	166,9*	175	175	100%	165,7*
Criminologia	50	50	100%	168,8	35	35	100%	174
Direito	140	140	100%	166,2	140	140	100%	163,6
Faculdade de Economia	330	330	100%	159,0*	330	330	100%	161,3*
Economia	216	216	100%	161,0	216	216	100%	162,3
Gestão	114	114	100%	155,3	114	114	100%	159,5

	2009				2008			
	Vagas	Colocados	Taxa de preenchimento	Nota do último colocado (contingente geral)	Vagas	Colocados	Taxa de preenchimento	Nota do último colocado (contingente geral)
Faculdade de Engenharia	840	840	100%	155,0*	830	830	100%	156,5*
Bioengenharia	60	60	100%	179,8	60	60	100%	180,5
Ciências de Engenharia - Engenharia de Minas e Geoambiente	20	20	100%	133,0	10	10	100%	142
Engenharia Civil	175	175	100%	147,0	175	175	100%	149,5
Engenharia do Ambiente	40	40	100%	151,5	40	40	100%	154,8
Engenharia Electrotécnica e de Computadores	195	195	100%	151,8	195	195	100%	151,8
Engenharia Industrial e Gestão	50	50	100%	177,0	50	50	100%	176,3
Engenharia Informática e Computação	102	102	100%	154,0	102	102	100%	161,8
Engenharia Mecânica	112	112	100%	164,5	112	112	100%	162,8
Engenharia Metalúrgica e de Materiais	21	21	100%	145,5	21	21	100%	149
Engenharia Química	65	65	100%	143,3	65	65	100%	138,3
Faculdade de Farmácia	185	185	100%	165,5	185	185	100%	166,3
Ciências Farmacêuticas	185	185	100%	165,5	185	185	100%	166,3
Faculdade de Letras	650	650	100%	141,4*	650	642	98,80%	134,6*
Arqueologia	35	35	100%	130,6	35	35	100%	125,6
Ciência da Informação	40	40	100%	139,2	40	40	100%	142
Ciências da Comunicação: Jornalismo, Assessoria, Multimédia	75	75	100%	162,2	75	75	100%	160
Ciências da Linguagem	20	20	100%	137,2	20	20	100%	133,2
Estudos Portugueses e Lusófonos	20	20	100%	130,2	20	20	100%	119,2
Filosofia	60	60	100%	119,2	65	56	86,20%	105,8
Geografia	80	80	100%	130,4	80	81	101,30%	119
História	80	80	100%	130,6	80	80	100%	122
História da Arte	35	35	100%	131,4	35	35	100%	118,8
Línguas Aplicadas	35	35	100%	160,8	30	30	100%	156,8
Línguas e Relações Internacionais	35	35	100%	172,6	35	35	100%	160,4
Línguas, Literaturas e Culturas	85	85	100%	148,4	85	85	100%	146,4
Sociologia	50	50	100%	146,6	50	50	100%	141,2
Faculdade de Medicina	245	246	100%	183,7	245	245	100%	185,2
Medicina	245	246	100%	183,7	245	245	100%	185,2
Faculdade de Medicina Dentária	90	91	101%	173,3	90	90	100%	173,3
Medicina Dentária	90	91	101%	173,3	90	90	100%	173,3

	2009				2008			
	Vagas	Colocados	Taxa de preenchimento	Nota do último colocado (contingente geral)	Vagas	Colocados	Taxa de preenchimento	Nota do último colocado (contingente geral)
Faculdade de Psicologia e de Ciências da Educação	170	170	100%	147,5*	170	170	100%	146,8*
Ciências da Educação	55	55	100%	138,0	55	55	100%	136
Psicologia	115	115	100%	152,0	115	115	100%	152
Instituto de Ciências Biomédicas de Abel Salazar	250	250	100%	175,6*	250	251	100%	175,5*
Ciências do Meio Aquático	35	35	100%	145,5	35	35	100%	142,5
Medicina	155	155	100%	182,0	155	156	100,60%	183,7
Medicina Veterinária	60	60	100%	176,5	60	60	100%	173,5
Total U.Porto	4050	4052	100%	155,0*	4025	4010	99,60%	154,2*

Fontes: MCTES – DGES A09_1F e MCTES – DGES A08_1F

* Classificação média que se obteria se todos os estudantes admitidos em cada curso tivessem nota igual à do último colocado pelo contingente geral. Factor de ponderação: nº de colocados em cada curso.

Gráfico 5: Taxa de preenchimento de vagas, por faculdade: comparação 2008-2009



Gráfico 6: Classificação média ponderada do último colocado, por faculdade: comparação 2008-2009



Quadro 7: Colocados por etapa de colocação

	Total	%
Geral	3898	96,2%
Madeira	78	1,9%
Açores 1	35	0,9%
Emigrantes	21	0,5%
Deficientes	11	0,3%
Militar	9	0,2%
Total U.Porto	4052	100,0%

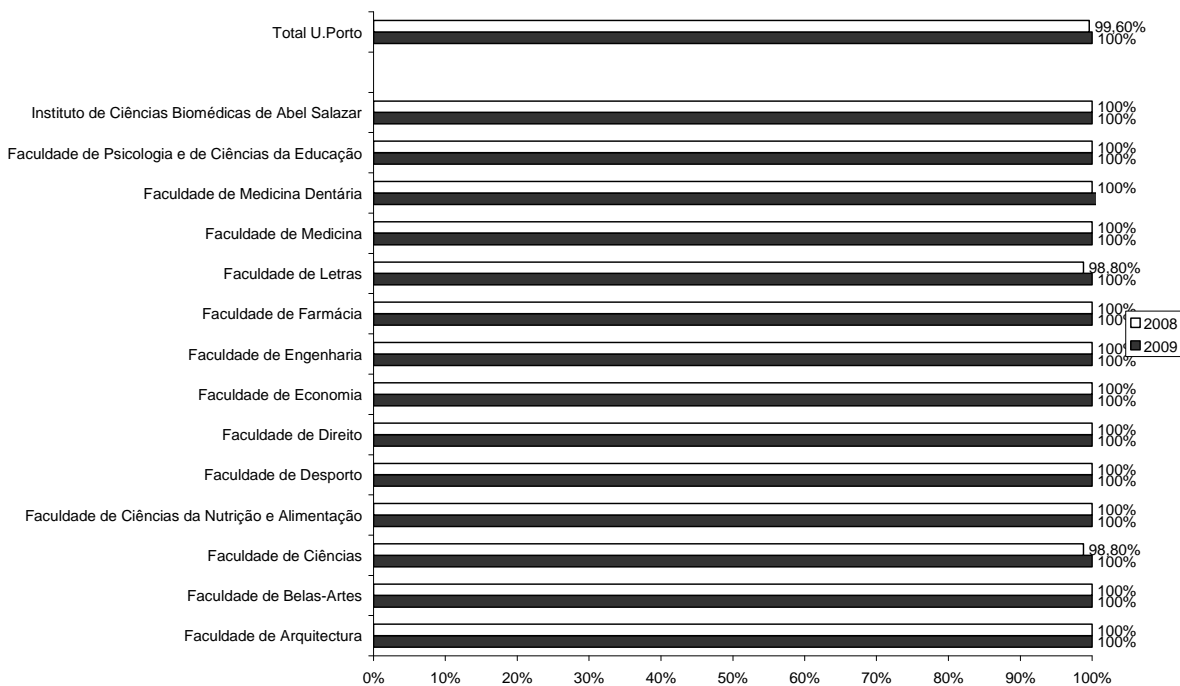
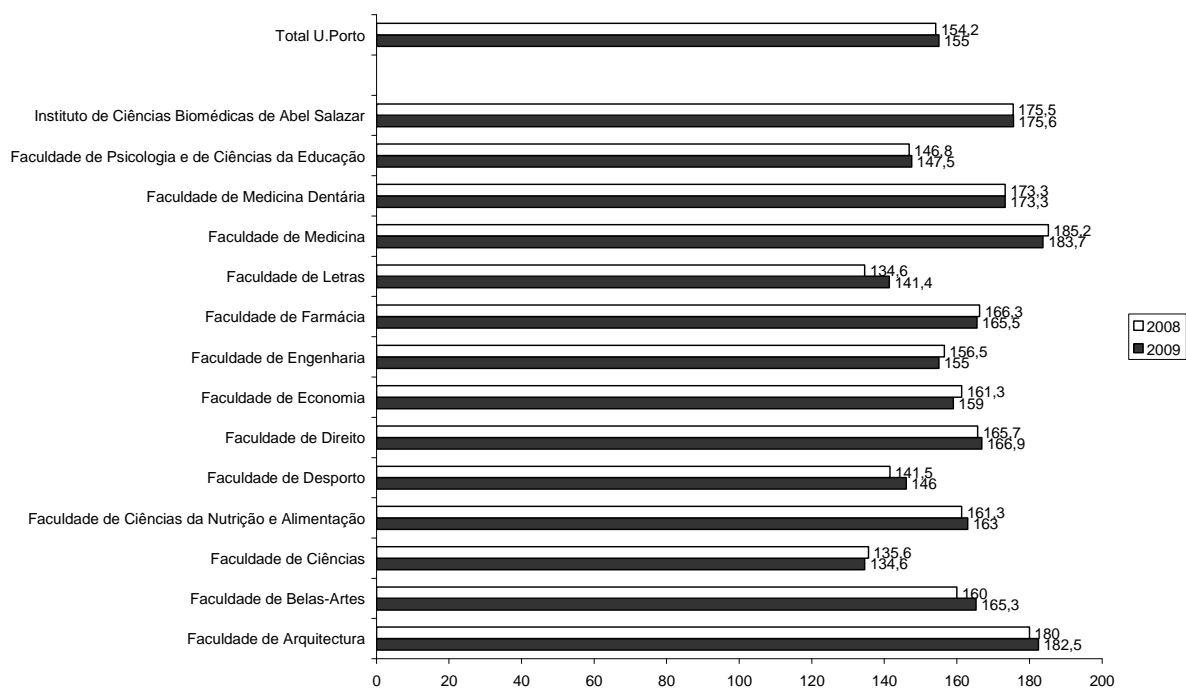
Fonte: MCTES – DGES BD_U.Porto_09_1F

Quadro 8: Colocados por distrito de escola de realização de exames

	Total	%	% acumulada
Porto	2396	59,1%	59,1%
Braga	416	10,3%	69,4%
Aveiro	402	9,9%	79,3%
Viana do Castelo	191	4,7%	84,0%
Viseu	124	3,1%	87,1%
Vila Real	122	3,0%	90,1%
R. A. Madeira	86	2,1%	92,2%
Lisboa	68	1,7%	93,9%
Bragança	57	1,4%	95,3%
R. A. Açores	44	1,1%	96,4%
Leiria	41	1,0%	97,4%
Coimbra	31	0,8%	98,2%
Santarém	20	0,5%	98,7%
Guarda	16	0,4%	99,1%
Castelo Branco	12	0,3%	99,4%
Setúbal	10	0,2%	99,6%
Faro	9	0,2%	99,8%
Estrangeiro	5	0,1%	100,0%
Évora	1	0,02%	100,0%
Portalegre	1	0,02%	100,0%
Total U.Porto	4052	100,0%	

Fonte: MCTES – DGES BD_U.Porto_09_1F

Gráfico 7: Total e percentagem acumulada de colocados por distrito de escola de realização de exames

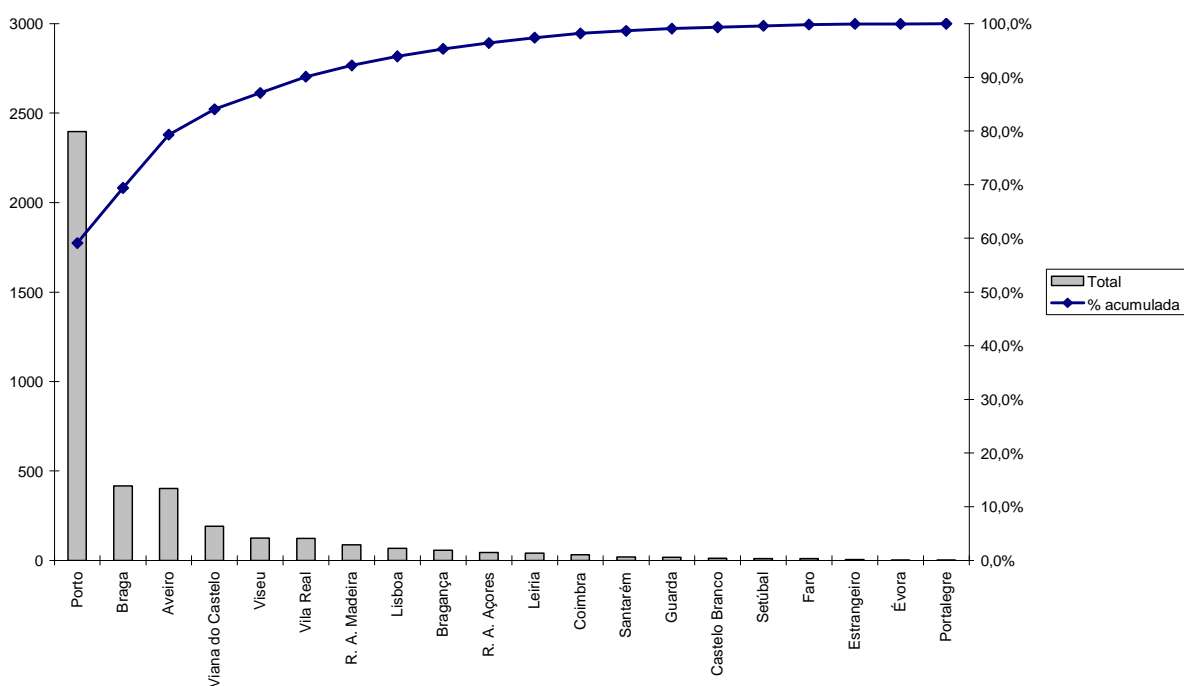

Quadro 9: Colocados por escola de realização de exames (top 50)

	Total
Externato Ribadouro	166
Escola Secundária Garcia de Orta	104
Colégio Internato dos Carvalhos	85
Escola Secundária Aurélia de Sousa	85
Colégio Nossa Senhora do Rosário	74
Escola Secundária de Almeida Garrett	71
Escola Secundária Filipa de Vilhena	66
Escola Secundária da Maia	66
Escola Secundária Eça de Queirós - Póvoa de Varzim	63
Escola Secundária de Ermesinde	61
Escola Secundária de Penafiel	59
Escola Secundária de Rio Tinto	58
Colégio Luso-Francês	55
Escola Secundária Dr. Manuel Gomes de Almeida	54
Escola Secundária Alcaides de Faria - Arcozelo	50
Externato Paulo VI	49
Escola Secundária de Padrão da Légua	49
Escola Secundária de Valongo	47
Escola Secundária de Gondomar	46
Escola Básica e Secundária Rodrigues de Freitas	45
Escola Secundária de Monserrate	39
Escola Secundária Santa Maria Maior	37
Escola Secundária D. Dinis (Santo Tirso)	37
Escola Secundária Alves Martins	37
Escola Secundária de Marco de Canaveses	37
Escola Secundária António Sérgio	35
Escola Secundária da Senhora da Hora	35
Escola Secundária Dr. Manuel Laranjeira	35
Escola Secundária Alexandre Herculano	35
Externato D. Duarte	33
Escola Secundária D. Afonso Sanches	32
Escola Secundária João Gonçalves Zarco	32
<i>DGES</i>	32
Escola Secundária Jaime Moniz	32
Colégio Liceal de Santa Maria de Lamas	32
Escola Secundária Soares dos Reis	31
Escola Secundária Augusto Gomes	31
Escola Secundária de Carvalhos	30
Escola Secundária da Boa Nova - Leça da Palmeira	30
Colégio São Gonçalo	30
Escola Secundária da Trofa	29
Escola Secundária de Inês de Castro	28
Escola Secundária Carolina Michaelis	28

Externato Carvalho Araújo	28
Escola Secundária Francisco Franco	28
Escola Secundária de Fafe	27
Escola Secundária de Santa Maria da Feira	27
Escola Secundária de Paços de Ferreira	27
Escola Secundária de Paredes	26
Escola Básica e Secundária de Águas Santas	25
Escola Secundária Francisco de Holanda	25

Fonte: MCTES – DGES BD_U.Porto_09_1F

Quadro 10: Colocados por género e curso

	F	M	Total	% F/Total
Faculdade de Arquitectura	60	60	120	50%
Arquitectura	60	60	120	50%
Faculdade de Belas-Artes	102	38	140	73%
Artes Plásticas	66	24	90	73%
Design de Comunicação	36	14	50	72%
Faculdade de Ciências	349	316	665	52%
Arquitectura Paisagista	15	10	25	60%
Astronomia	8	12	20	40%
Biologia	99	31	130	76%
Bioquímica	44	26	70	63%
Ciência de Computadores	8	32	40	20%
Ciências de Engenharia	30	15	45	67%
Ciências e Tecnologia do Ambiente	19	21	40	48%
Engenharia de Redes e Sistemas Informáticos	8	62	70	11%
Engenharia Física	11	14	25	44%
Física	6	24	30	20%
Geologia	14	16	30	47%
Matemática	32	18	50	64%
Química	55	35	90	61%
Faculdade de Ciências da Nutrição e Alimentação	57	8	65	88%
Ciências da Nutrição	57	8	65	88%
Faculdade de Desporto	43	67	110	39%
Ciências do Desporto	43	67	110	39%
Faculdade de Direito	137	53	190	72%
Criminologia	42	8	50	84%
Direito	95	45	140	68%

	F	M	Total	% F/Total
Faculdade de Economia	170	160	330	52%
Economia	104	112	216	48%
Gestão	66	48	114	58%
Faculdade de Engenharia	266	574	840	32%
Bioengenharia	38	22	60	63%
Ciências de Engenharia - Engenharia de Minas e Geoambiente	8	12	20	40%
Engenharia Civil	55	120	175	31%
Engenharia do Ambiente	18	22	40	45%
Engenharia Electrotécnica e de Computadores	43	152	195	22%
Engenharia Industrial e Gestão	18	32	50	36%
Engenharia Informática e Computação	14	88	102	14%
Engenharia Mecânica	17	95	112	15%
Engenharia Metalúrgica e de Materiais	5	16	21	24%
Engenharia Química	50	15	65	77%
Faculdade de Farmácia	137	48	185	74%
Ciências Farmacêuticas	137	48	185	74%
Faculdade de Letras	445	205	650	68%
Arqueologia	26	9	35	74%
Ciência da Informação	23	17	40	58%
Ciências da Comunicação: Jornalismo, Assessoria, Multimédia	59	16	75	79%
Ciências da Linguagem	17	3	20	85%
Estudos Portugueses e Lusófonos	15	5	20	75%
Filosofia	37	23	60	62%
Geografia	37	43	80	46%
História	39	41	80	49%
História da Arte	27	8	35	77%
Línguas Aplicadas	27	8	35	77%
Línguas e Relações Internacionais	28	7	35	80%
Línguas, Literaturas e Culturas	73	12	85	86%
Sociologia	37	13	50	74%
Faculdade de Medicina	153	93	246	62%
Medicina	153	93	246	62%
Faculdade de Medicina Dentária	57	34	91	63%
Medicina Dentária	57	34	91	63%
Faculdade de Psicologia e de Ciências da Educação	147	23	170	86%

	F	M	Total	% F/Total
Ciências da Educação	48	7	55	87%
Psicologia	99	16	115	86%
Instituto de Ciências Biomédicas de Abel Salazar	168	82	250	67%
Ciências do Meio Aquático	23	12	35	66%
Medicina	102	53	155	66%
Medicina Veterinária	43	17	60	72%
Total U.Porto	2291	1761	4052	57%

Fonte: MCTES – DGES BD_U.Porto_09_1F

Quadro 11: Colocados por género e faculdade

	F	M	Total
Faculdade de Arquitectura	60	60	120
Faculdade de Belas-Artes	102	38	140
Faculdade de Ciências	349	316	665
Faculdade de Ciências da Nutrição e Alimentação	57	8	65
Faculdade de Desporto	43	67	110
Faculdade de Direito	137	53	190
Faculdade de Economia	170	160	330
Faculdade de Engenharia	266	574	840
Faculdade de Farmácia	137	48	185
Faculdade de Letras	445	205	650
Faculdade de Medicina	153	93	246
Faculdade de Medicina Dentária	57	34	91
Faculdade de Psicologia e de Ciências da Educação	147	23	170
Instituto de Ciências Biomédicas de Abel Salazar	168	82	250
Total U.Porto	2291	1761	4052
	57%	43%	

Fonte: MCTES – DGES BD_U.Porto_09_1F

Gráfico 8: Colocados por género e faculdade, em percentagem

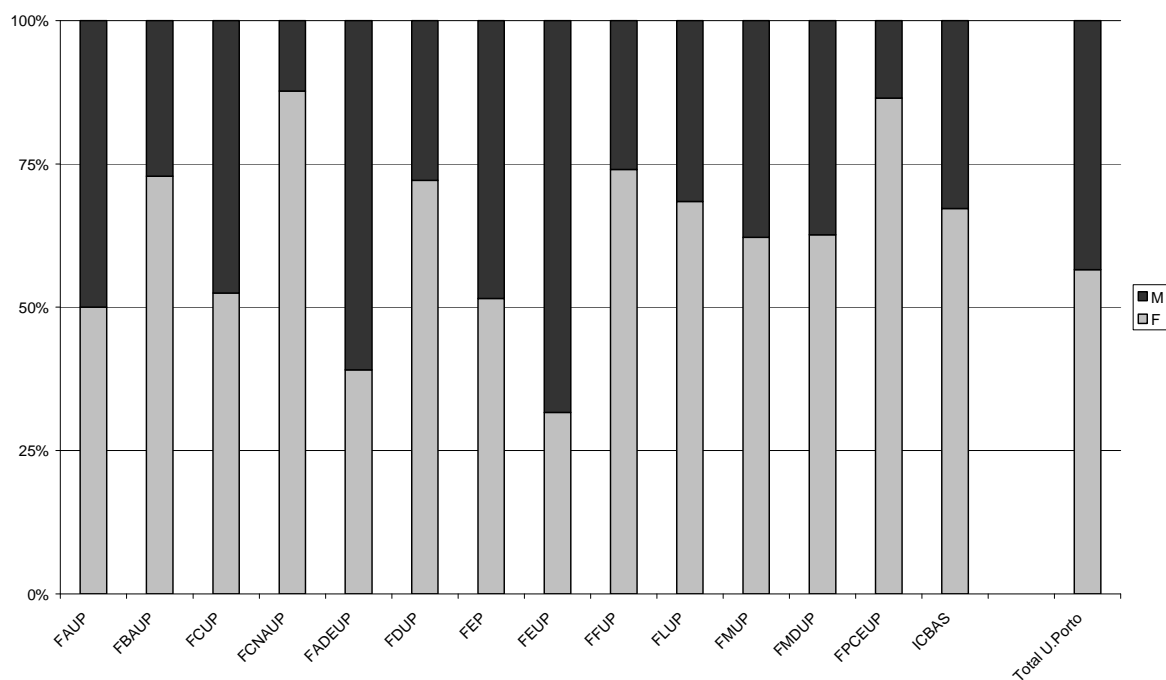

Quadro 12: Colocados por preferência de colocação e curso

	1	2	3	4	5	6	Total	% 1ª opção
Faculdade de Arquitectura	115		2			3	120	96%
Arquitectura	115		2			3	120	96%
Faculdade de Belas-Artes	102	30	6	1		1	140	73%
Artes Plásticas	64	20	5			1	90	71%
Design de Comunicação	38	10	1	1			50	76%
Faculdade de Ciências	310	130	90	71	43	21	665	47%
Arquitectura Paisagista	17	2	4	1	1		25	68%
Astronomia	9	3	2	2	2	2	20	45%
Biologia	75	20	16	8	7	4	130	58%
Bioquímica	24	18	11	8	6	3	70	34%
Ciência de Computadores	22	12	3	2	1		40	55%
Ciências de Engenharia	22	5	8	8	1	1	45	49%
Ciências e Tecnologia do Ambiente	13	12	7	6	2		40	33%
Engenharia de Redes e Sistemas Informáticos	25	23	13	8	1		70	36%
Engenharia Física	16	4	3	1	1		25	64%
Física	19	4	4	1	1	1	30	63%
Geologia	9	8	3	4	4	2	30	30%
Matemática	41	1	2	3	1	2	50	82%
Química	18	18	14	19	15	6	90	20%
Faculdade de Ciências da Nutrição e Alimentação	23	10	13	6	7	6	65	35%
Ciências da Nutrição	23	10	13	6	7	6	65	35%

	1	2	3	4	5	6	Total	% 1ª opção
Faculdade de Desporto	100	9		1			110	91%
Ciências do Desporto	100	9		1			110	91%
Faculdade de Direito	168	12	6	2	2		190	88%
Criminologia	41	4	4	1			50	82%
Direito	127	8	2	1	2		140	91%
Faculdade de Economia	289	37	4				330	88%
Economia	209	5	2				216	97%
Gestão	80	32	2				114	70%
Faculdade de Engenharia	523	166	72	39	28	12	840	62%
Bioengenharia	42	4	5	4	3	2	60	70%
Ciências de Engenharia - Engenharia de Minas e Geoambiente	3	8	1	4	3	1	20	15%
Engenharia Civil	115	34	16	6	2	2	175	66%
Engenharia do Ambiente	16	11	7	4	2		40	40%
Engenharia Electrotécnica e de Computadores	134	40	14	3	3	1	195	69%
Engenharia Industrial e Gestão	34	6	3	2	2	3	50	68%
Engenharia Informática e Computação	86	7	5	3	1		102	84%
Engenharia Mecânica	71	27	9	2	2	1	112	63%
Engenharia Metalúrgica e de Materiais	6	6	2	3	4		21	29%
Engenharia Química	16	23	10	8	6	2	65	25%
Faculdade de Farmácia	72	25	18	26	30	14	185	39%
Ciências Farmacêuticas	72	25	18	26	30	14	185	39%
Faculdade de Letras	360	122	79	40	25	24	650	55%
Arqueologia	25		4	3	2	1	35	71%
Ciência da Informação	10	14	7	4	3	2	40	25%
Ciências da Comunicação: Jornalismo, Assessoria, Multimédia	66	8		1			75	88%
Ciências da Linguagem	10	1	5	1	1	2	20	50%
Estudos Portugueses e Lusófonos	8	5	3	3		1	20	40%
Filosofia	13	12	7	9	8	11	60	22%
Geografia	46	10	13	5	4	2	80	58%
História	43	16	7	6	3	5	80	54%
História da Arte	17	9	7	2			35	49%
Línguas Aplicadas	22	11	1	1			35	63%
Línguas e Relações Internacionais	32	3					35	91%
Línguas, Literaturas e Culturas	51	18	14	1	1		85	60%
Sociologia	17	15	11	4	3		50	34%
Faculdade de Medicina	232	9	2	2	1		246	94%
Medicina	232	9	2	2	1		246	94%

	1	2	3	4	5	6	Total	% 1ª opção
Faculdade de Medicina Dentária	9	11	8	16	21	26	91	10%
Medicina Dentária	9	11	8	16	21	26	91	10%
Faculdade de Psicologia e de Ciências da Educação	102	37	15	7	7	2	170	60%
Ciências da Educação	18	18	8	3	6	2	55	33%
Psicologia	84	19	7	4	1		115	73%
Instituto de Ciências Biomédicas de Abel Salazar	140	57	12	11	13	17	250	56%
Ciências do Meio Aquático	10	6	5	3	5	6	35	29%
Medicina	109	46					155	70%
Medicina Veterinária	21	5	7	8	8	11	60	35%
Total U.Porto	2545	655	327	222	177	126	4052	63%

Fonte: MCTES – DGES BD_U.Porto_09_1F

Quadro 13: Colocados por preferência de colocação e faculdade

	1	2	3	4	5	6	Total
Faculdade de Arquitectura	115		2			3	120
Faculdade de Belas-Artes	102	30	6	1		1	140
Faculdade de Ciências	310	130	90	71	43	21	665
Faculdade de Ciências da Nutrição e Alimentação	23	10	13	6	7	6	65
Faculdade de Desporto	100	9		1			110
Faculdade de Direito	168	12	6	2	2		190
Faculdade de Economia	289	37	4				330
Faculdade de Engenharia	523	166	72	39	28	12	840
Faculdade de Farmácia	72	25	18	26	30	14	185
Faculdade de Letras	360	122	79	40	25	24	650
Faculdade de Medicina	232	9	2	2	1		246
Faculdade de Medicina Dentária	9	11	8	16	21	26	91
Faculdade de Psicologia e de Ciências da Educação	102	37	15	7	7	2	170
Instituto de Ciências Biomédicas de Abel Salazar	140	57	12	11	13	17	250
Total U.Porto	2545	655	327	222	177	126	4052
	63%	16%	8%	5%	4%	3%	100%

Fonte: MCTES – DGES BD_U.Porto_09_1F

Gráfico 9: Colocados por preferência de colocação e faculdade, em percentagem

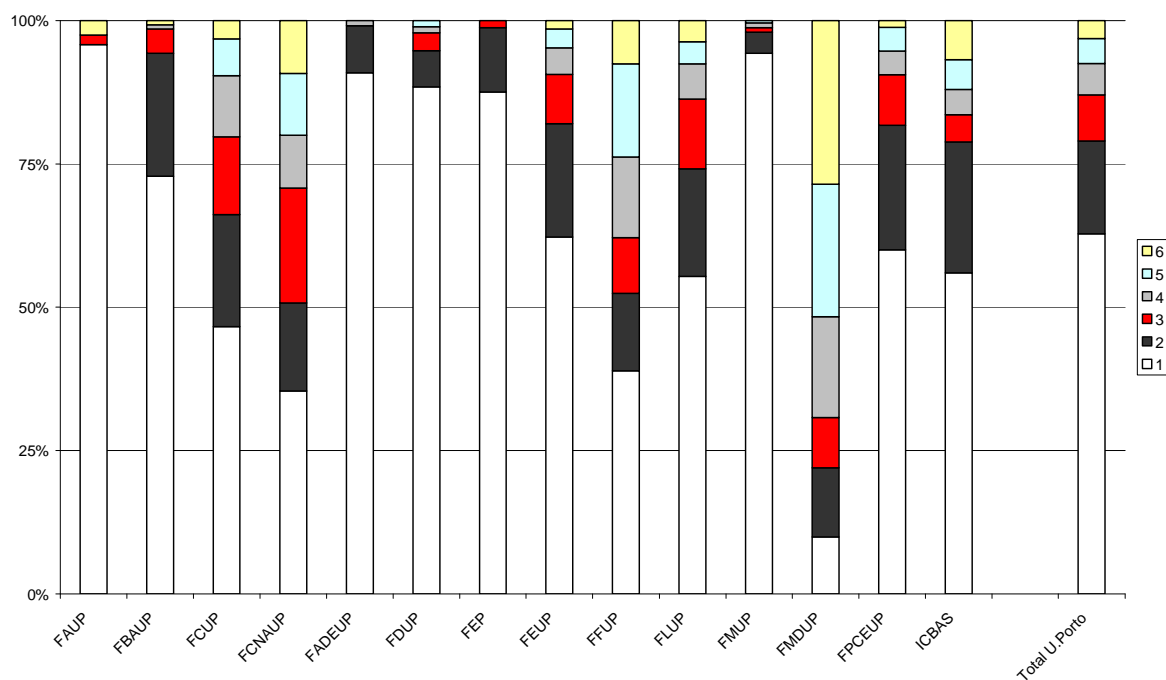

I.2.2 – Candidatos

Quadro 14: Candidatos por distrito de escola de realização de exames

	Total	%	% acumulada
Porto	5892	42,3%	42,3%
Braga	1901	13,6%	55,9%
Aveiro	1465	10,5%	66,4%
Lisboa	704	5,1%	71,5%
Viana do Castelo	559	4,0%	75,5%
Viseu	521	3,7%	79,3%
Coimbra	366	2,6%	81,9%
Vila Real	363	2,6%	84,5%
Leiria	349	2,5%	87,0%
R. A. Madeira	346	2,5%	89,5%
Santarém	263	1,9%	91,4%
Setúbal	233	1,7%	93,0%
R. A. Açores	227	1,6%	94,7%
Bragança	188	1,3%	96,0%
Faro	174	1,2%	97,3%
Guarda	149	1,1%	98,3%
Castelo Branco	113	0,8%	99,1%
Évora	42	0,3%	99,4%
Portalegre	30	0,2%	99,7%
Estrangeiro	25	0,2%	99,8%
Beja	23	0,2%	100,0%
Total U.Porto	13933		

Fonte: MCTES – DGES BD_U.Porto_09_1F

Gráfico 10: Total e percentagem acumulada de candidatos por distrito de escola de realização de exames

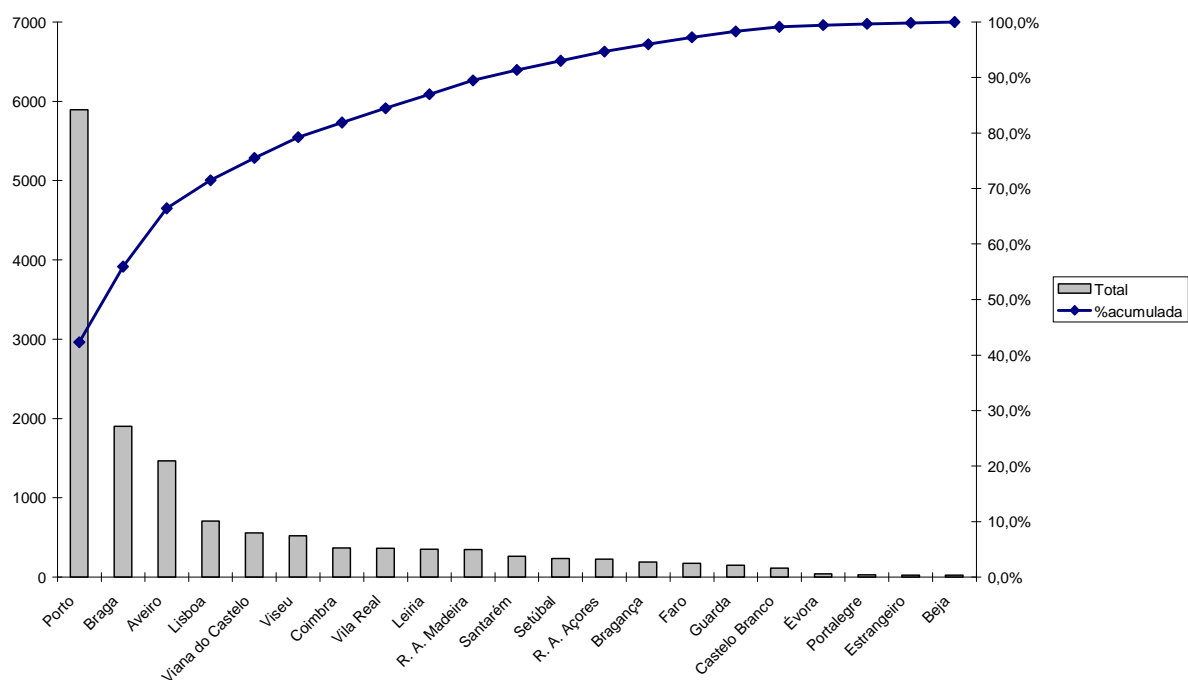

Quadro 15: Candidatos por escola de realização de exames (top 50)

	Total
Externato Ribadouro	271
Escola Secundária Garcia de Orta	216
Colégio Internato dos Carvalhos	181
Escola Secundária da Maia	159
Escola Secundária Alves Martins	159
Escola Secundária de Almeida Garrett	156
Escola Secundária Eça de Queirós - Póvoa de Varzim	155
Escola Secundária de Penafiel	154
Escola Secundária Aurélia de Sousa	152
Escola Secundária Filipa de Vilhena	145
Escola Secundária Jaime Moniz	142
Escola Secundária Francisco de Holanda	138
Escola Secundária de Ermesinde	138
Escola Secundária Carlos Amarante	138
Escola Secundária de Rio Tinto	131
Escola Secundária de Valongo	127
Escola Secundária Dr. Manuel Gomes de Almeida	122
Escola Secundária Alcaides de Faria - Arcozelo	122
Escola Secundária Alexandre Herculano	119
Colégio Nossa Senhora do Rosário	117
Escola Secundária de Fafe	116
Escola Secundária de Gondomar	113
Escola Secundária D. Maria II	109
Externato Carvalho Araújo	108
Escola Secundária de Monserrate	108

	Total
Escola Secundária Martins Sarmiento	105
Escola Secundária da Trofa	105
Colégio Liceal de Santa Maria de Lamas	104
Escola Secundária Augusto Gomes	104
Externato Paulo VI	102
Escola Secundária Soares dos Reis	100
Escola Secundária Santa Maria Maior	100
Escola Secundária Camilo Castelo Branco-V.N.Famalicão	100
Escola Secundária de Padrão da Légua	99
Escola Básica e Secundária Rodrigues de Freitas	92
Escola Secundária Francisco Franco	89
Escola Secundária de Paços de Ferreira	88
Escola Secundária de Santa Maria da Feira	86
Escola Secundária D. Dinis (Santo Tirso)	85
Externato D. Duarte	84
Escola Secundária da Boa Nova - Leça da Palmeira	83
Colégio Luso-Francês	83
Escola Secundária D. Afonso Sanches	81
Escola Secundária Dr. Manuel Laranjeira	78
Escola Secundária José Macedo Fragateiro - Ovar	78
Escola Secundária de Marco de Canaveses	78
Escola Secundária Ferreira de Castro	77
Escola Secundária Rocha Peixoto	75
Colégio São Gonçalo	75
Escola Secundária António Sérgio	75
Escola Secundária João Gonçalves Zarco	75

Fonte: MCTES – DGES BD_U.Porto_09_1F

Quadro 16: Candidatos por género e curso

	F	M	Total
Faculdade de Arquitectura	397	321	718
Arquitectura	397	321	718
Faculdade de Belas-Artes	494	255	749
Artes Plásticas	303	148	451
Design de Comunicação	310	176	486
Faculdade de Ciências	1316	1181	2497
Arquitectura Paisagista	80	37	117
Astronomia	59	77	136
Biologia	516	248	764
Bioquímica	392	166	558
Ciência de Computadores	38	201	239
Ciências de Engenharia	90	97	187
Ciências e Tecnologia do Ambiente	133	122	255

	F	M	Total
Engenharia de Redes e Sistemas Informáticos	36	264	300
Engenharia Física	67	157	224
Física	56	139	195
Geologia	82	79	161
Matemática	155	114	269
Química	146	98	244
Faculdade de Ciências da Nutrição e Alimentação	473	62	535
Ciências da Nutrição	473	62	535
Faculdade de Desporto	149	333	482
Ciências do Desporto	149	333	482
Faculdade de Direito	1245	508	1753
Criminologia	542	183	725
Direito	950	416	1366
Faculdade de Economia	440	419	859
Economia	318	326	644
Gestão	359	334	693
Faculdade de Engenharia	989	2043	3032
Bioengenharia	255	226	481
Ciências de Engenharia - Engenharia de Minas e Geoambiente	35	50	85
Engenharia Civil	245	573	818
Engenharia do Ambiente	176	178	354
Engenharia Electrotécnica e de Computadores	128	757	885
Engenharia Industrial e Gestão	169	305	474
Engenharia Informática e Computação	90	536	626
Engenharia Mecânica	157	745	902
Engenharia Metalúrgica e de Materiais	48	117	165
Engenharia Química	224	152	376
Faculdade de Farmácia	843	275	1118
Ciências Farmacêuticas	843	275	1118
Faculdade de Letras	1753	758	2511
Arqueologia	98	66	164
Ciência da Informação	177	98	275
Ciências da Comunicação: Jornalismo, Assessoria, Multimédia	515	163	678
Ciências da Linguagem	140	39	179
Estudos Portugueses e Lusófonos	94	38	132
Filosofia	124	91	215
Geografia	185	159	344
História	195	191	386

	F	M	Total
História da Arte	67	15	82
Línguas Aplicadas	190	74	264
Línguas e Relações Internacionais	348	147	495
Línguas, Literaturas e Culturas	315	95	410
Sociologia	407	127	534
Faculdade de Medicina	682	366	1048
Medicina	682	366	1048
Faculdade de Medicina Dentária	518	234	752
Medicina Dentária	518	234	752
Faculdade de Psicologia e de Ciências da Educação	856	134	990
Ciências da Educação	373	50	423
Psicologia	570	96	666
Instituto de Ciências Biomédicas de Abel Salazar	1178	544	1722
Ciências do Meio Aquático	153	70	223
Medicina	735	364	1099
Medicina Veterinária	358	144	502
Total U.Porto	8117	5816	13933

Nota: No caso dos subtotais das faculdades com mais do que um curso e no do total U.Porto (já que os estudantes podem ter-se candidatado a mais do que um curso), cada estudante é contabilizado apenas uma vez.
 Fonte: MCTES – DGES BD_U.Porto_09_1F

Quadro 17: Candidatos por género e faculdade

	F	M	Total
Faculdade de Arquitectura	397	321	718
Faculdade de Belas-Artes	494	255	749
Faculdade de Ciências	1316	1181	2497
Faculdade de Ciências da Nutrição e Alimentação	473	62	535
Faculdade de Desporto	149	333	482
Faculdade de Direito	1245	508	1753
Faculdade de Economia	440	419	859
Faculdade de Engenharia	989	2043	3032
Faculdade de Farmácia	843	275	1118
Faculdade de Letras	1753	758	2511
Faculdade de Medicina	682	366	1048
Faculdade de Medicina Dentária	518	234	752
Faculdade de Psicologia e de Ciências da Educação	856	134	990
Instituto de Ciências Biomédicas de Abel Salazar	1178	544	1722
Total U.Porto	8117	5816	13933
	58%	42%	

Fonte: MCTES – DGES BD_U.Porto_09_1F

Gráfico 11: Candidatos por género e faculdade, em percentagem

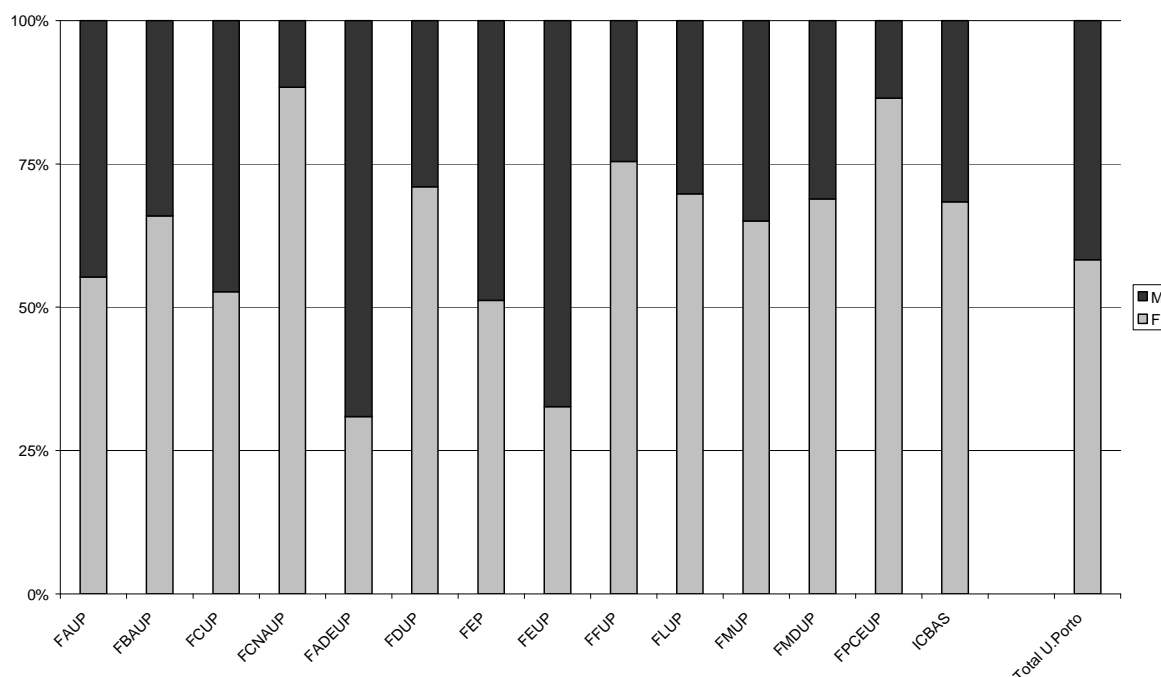

Quadro 18: Candidatos por opção de candidatura e curso

	1	2	3	4	5	6	Total
Faculdade de Arquitectura	363	136	92	52	40	35	718
Arquitectura	363	136	92	52	40	35	718
Faculdade de Belas-Artes	319	150	113	74	64	29	749
Artes Plásticas	149	105	82	51	44	20	451
Design de Comunicação	170	124	76	49	41	26	486
Faculdade de Ciências	595	470	414	369	348	301	2497
Arquitectura Paisagista	34	18	16	19	16	14	117
Astronomia	11	9	18	25	28	45	136
Biologia	182	131	127	113	115	96	764
Bioquímica	96	128	95	95	86	58	558
Ciência de Computadores	26	64	55	34	40	20	239
Ciências de Engenharia	27	16	29	38	32	45	187
Ciências e Tecnologia do Ambiente	40	50	42	44	44	35	255
Engenharia de Redes e Sistemas Informáticos	35	56	66	61	50	32	300
Engenharia Física	36	35	36	47	38	32	224
Física	23	39	37	34	29	33	195
Geologia	15	32	31	29	26	28	161
Matemática	47	32	40	39	45	66	269
Química	23	40	46	39	48	48	244
Faculdade de Ciências da Nutrição e Alimentação	157	74	81	91	71	61	535
Ciências da Nutrição	157	74	81	91	71	61	535
Faculdade de Desporto	316	72	47	21	15	11	482
Ciências do Desporto	316	72	47	21	15	11	482
Faculdade de Direito	743	298	236	264	121	91	1753
Criminologia	261	104	110	83	77	90	725
Direito	482	307	178	239	99	61	1366

		1	2	3	4	5	6	Total
Faculdade de Economia		586	78	65	49	44	37	859
	Economia	380	131	54	37	27	15	644
	Gestão	206	264	73	65	40	45	693
Faculdade de Engenharia		1530	450	361	285	234	172	3032
	Bioengenharia	178	67	67	68	56	45	481
	Ciências de Engenharia - Engenharia de Minas e Geoambiente	6	14	18	12	18	17	85
	Engenharia Civil	249	155	164	98	94	58	818
	Engenharia do Ambiente	71	53	65	66	50	49	354
	Engenharia Electrotécnica e de Computadores	266	207	166	113	96	37	885
	Engenharia Industrial e Gestão	192	86	79	47	46	24	474
	Engenharia Informática e Computação	213	134	83	90	58	48	626
	Engenharia Mecânica	288	231	160	105	71	47	902
	Engenharia Metalúrgica e de Materiais	20	31	24	30	33	27	165
	Engenharia Química	47	65	63	53	68	80	376
Faculdade de Farmácia		351	186	183	154	141	103	1118
	Ciências Farmacêuticas	351	186	183	154	141	103	1118
Faculdade de Letras		933	449	385	304	240	200	2511
	Arqueologia	36	36	28	29	19	16	164
	Ciência da Informação	37	51	49	50	47	41	275
	Ciências da Comunicação: Jornalismo, Assessoria, Multimédia	278	125	103	75	46	51	678
	Ciências da Linguagem	27	20	33	39	35	25	179
	Estudos Portugueses e Lusófonos	16	30	21	22	29	14	132
	Filosofia	24	31	38	39	31	52	215
	Geografia	80	64	66	52	36	46	344
	História	71	77	62	62	53	61	386
	História da Arte	22	21	20	6	8	5	82
	Línguas Aplicadas	54	62	50	47	30	21	264
	Línguas e Relações Internacionais	116	117	91	66	64	41	495
	Línguas, Literaturas e Culturas	97	92	87	63	41	30	410
	Sociologia	75	100	107	107	86	59	534
Faculdade de Medicina		428	260	127	130	67	36	1048
	Medicina	428	260	127	130	67	36	1048
Faculdade de Medicina Dentária		165	102	126	131	120	108	752
	Medicina Dentária	165	102	126	131	120	108	752
Faculdade de Psicologia e de Ciências da Educação		252	201	174	139	126	98	990
	Ciências da Educação	55	91	89	70	71	47	423
	Psicologia	197	134	108	91	75	61	666
Instituto de Ciências Biomédicas de Abel Salazar		500	527	232	198	145	120	1722
	Ciências do Meio Aquático	24	29	37	45	38	50	223
	Medicina	333	416	131	92	81	46	1099
	Medicina Veterinária	143	89	77	79	50	64	502
Total U.Porto		7238	2227	1643	1396	841	588	13933

Nota: No caso dos subtotais das faculdades com mais do que um curso e no do total U.Porto (já que os estudantes podem ter-se candidatado a mais do que um curso), cada estudante é contabilizado apenas na sua opção (válida) mais alta.
Fonte: MCTES – DGES BD_U.Porto_09_1F

Quadro 19: Candidatos por opção de candidatura e faculdade

Faculdade	1	2	3	4	5	6	Total
Faculdade de Arquitectura	363	136	92	52	40	35	718
Faculdade de Belas-Artes	319	150	113	74	64	29	749
Faculdade de Ciências	595	470	414	369	348	301	2497
Faculdade de Ciências da Nutrição e Alimentação	157	74	81	91	71	61	535
Faculdade de Desporto	316	72	47	21	15	11	482
Faculdade de Direito	743	298	236	264	121	91	1753
Faculdade de Economia	586	78	65	49	44	37	859
Faculdade de Engenharia	1530	450	361	285	234	172	3032
Faculdade de Farmácia	351	186	183	154	141	103	1118
Faculdade de Letras	933	449	385	304	240	200	2511
Faculdade de Medicina	428	260	127	130	67	36	1048
Faculdade de Medicina Dentária	165	102	126	131	120	108	752
Faculdade de Psicologia e de Ciências da Educação	252	201	174	139	126	98	990
Instituto de Ciências Biomédicas de Abel Salazar	500	527	232	198	145	120	1722
Total U.Porto	7238	2227	1643	1396	841	588	13933
	52%	16%	12%	10%	6%	4%	

Nota: No caso dos subtotais das faculdades com mais do que um curso e no do total U.Porto (já que os estudantes podem ter-se candidatado a mais do que um curso), cada estudante é contabilizado apenas na sua opção (válida) mais alta.
 Fonte: MCTES – DGES BD_U.Porto_09_1F

Gráfico 12: Candidatos por opção de candidatura e faculdade, em percentagem

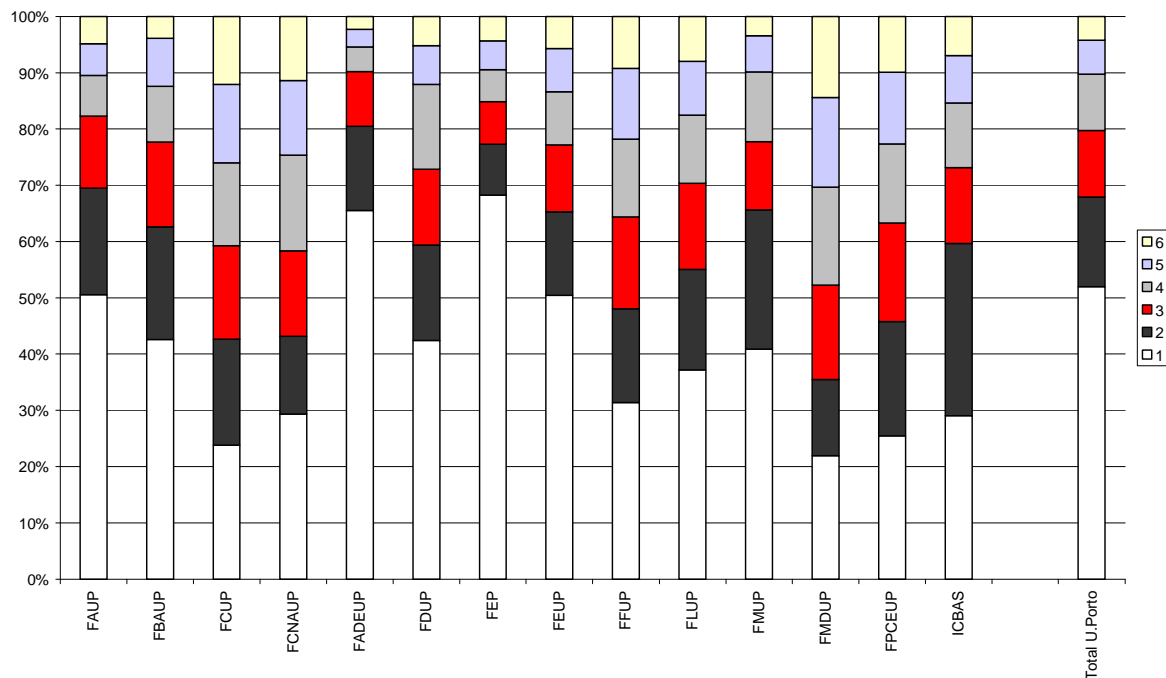

Quadro 20: U.Porto: taxa de preenchimento de vagas e procura por curso

	Vagas	Colocados	Taxa de preenchimento	Candidatos *	Candidatos por vaga	Candidatos em 1ª opção	Candidatos em 1ª opção por vaga
Faculdade de Arquitectura	120	120	100%	718	6,0	363	3,0
Arquitectura	120	120	100%	718	6,0	363	3,0
Faculdade de Belas-Artes	140	140	100%	749*	5,4	319	2,3
Artes Plásticas	90	90	100%	451	5,0	149	1,7
Design de Comunicação	50	50	100%	486	9,7	170	3,4
Faculdade de Ciências	665	665	100%	2497*	3,8	595	0,9
Arquitectura Paisagista	25	25	100%	117	4,7	34	1,4
Astronomia	20	20	100%	136	6,8	11	0,6
Biologia	130	130	100%	764	5,9	182	1,4
Bioquímica	70	70	100%	558	8,0	96	1,4
Ciência de Computadores	40	40	100%	239	6,0	26	0,7
Ciências de Engenharia	45	45	100%	187	4,2	27	0,6
Ciências e Tecnologia do Ambiente	40	40	100%	255	6,4	40	1,0
Engenharia de Redes e Sistemas Informáticos	70	70	100%	300	4,3	35	0,5
Engenharia Física	25	25	100%	224	9,0	36	1,4
Física	30	30	100%	195	6,5	23	0,8
Geologia	30	30	100%	161	5,4	15	0,5
Matemática	50	50	100%	269	5,4	47	0,9
Química	90	90	100%	244	2,7	23	0,3
Faculdade de Ciências da Nutrição e Alimentação	65	65	100%	535	8,2	157	2,4
Ciências da Nutrição	65	65	100%	535	8,2	157	2,4
Faculdade de Desporto	110	110	100%	482	4,4	316	2,9
Ciências do Desporto	110	110	100%	482	4,4	316	2,9
Faculdade de Direito	190	190	100%	1753*	9,2	743	3,9
Criminologia	50	50	100%	725	14,5	261	5,2
Direito	140	140	100%	1366	9,8	482	3,4
Faculdade de Economia	330	330	100%	859*	2,6	586	1,8
Economia	216	216	100%	644	3,0	380	1,8
Gestão	114	114	100%	693	6,1	206	1,8
Faculdade de Engenharia	840	840	100%	3032*	3,6	1530	1,8
Bioengenharia	60	60	100%	481	8,0	178	3,0
Ciências de Engenharia - Engenharia de Minas e Geoambiente	20	20	100%	85	4,3	6	0,3
Engenharia Civil	175	175	100%	818	4,7	249	1,4
Engenharia do Ambiente	40	40	100%	354	8,9	71	1,8
Engenharia Electrotécnica e de Computadores	195	195	100%	885	4,5	266	1,4
Engenharia Industrial e Gestão	50	50	100%	474	9,5	192	3,8
Engenharia Informática e Computação	102	102	100%	626	6,1	213	2,1
Engenharia Mecânica	112	112	100%	902	8,1	288	2,6
Engenharia Metalúrgica e de Materiais	21	21	100%	165	7,9	20	1,0
Engenharia Química	65	65	100%	376	5,8	47	0,7

	Vagas	Colocados	Taxa de preenchimento	Candidatos *	Candidatos por vaga	Candidatos em 1ª opção	Candidatos em 1ª opção por vaga
Faculdade de Farmácia	185	185	100%	1118	6,0	351	1,9
Ciências Farmacêuticas	185	185	100%	1118	6,0	351	1,9
Faculdade de Letras	650	650	100%	2511*	3,9	933	1,4
Arqueologia	35	35	100%	164	4,7	36	1,0
Ciência da Informação	40	40	100%	275	6,9	37	0,9
Ciências da Comunicação: Jornalismo, Assessoria, Multimédia	75	75	100%	678	9,0	278	3,7
Ciências da Linguagem	20	20	100%	179	9,0	27	1,4
Estudos Portugueses e Lusófonos	20	20	100%	132	6,6	16	0,8
Filosofia	60	60	100%	215	3,6	24	0,4
Geografia	80	80	100%	344	4,3	80	1,0
História	80	80	100%	386	4,8	71	0,9
História da Arte	35	35	100%	82	2,3	22	0,6
Línguas Aplicadas	35	35	100%	264	7,5	54	1,5
Línguas e Relações Internacionais	35	35	100%	495	14,1	116	3,3
Línguas, Literaturas e Culturas	85	85	100%	410	4,8	97	1,1
Sociologia	50	50	100%	534	10,7	75	1,5
Faculdade de Medicina	245	246	100%	1048	4,3	428	1,7
Medicina	245	246	100%	1048	4,3	428	1,7
Faculdade de Medicina Dentária	90	91	101%	752	8,4	165	1,8
Medicina Dentária	90	91	101%	752	8,4	165	1,8
Faculdade de Psicologia e de Ciências da Educação	170	170	100%	990*	5,8	252	1,5
Ciências da Educação	55	55	100%	423	7,7	55	1,0
Psicologia	115	115	100%	666	5,8	197	1,7
Instituto de Ciências Biomédicas de Abel Salazar	250	250	100%	1722*	6,9	500	2,0
Ciências do Meio Aquático	35	35	100%	223	6,4	24	0,7
Medicina	155	155	100%	1099	7,1	333	2,1
Medicina Veterinária	60	60	100%	502	8,4	143	2,4
Total U.Porto	4050	4052	100%	13933*	3,4	7238	1,8

* N.º real de estudantes que se candidataram em qualquer opção (válida) aos cursos duma faculdade e não a soma das candidaturas a cada curso dessa faculdade. No caso das faculdades com mais do que um curso (já que os estudantes podem ter-se candidatado a mais do que um), não se pode comparar este valor com os dos anos anteriores a 2007, em que o total por faculdade era a soma das candidaturas dos cursos.
Fonte: MCTES – DGES BD_U.Porto_09_1F

Gráfico 13: Taxa de preenchimento de vagas e procura, por faculdade



Gráfico 14: Taxa de preenchimento de vagas e procura do curso da Faculdade de Arquitectura



Gráfico 15: Taxa de preenchimento de vagas e procura dos cursos da Faculdade de Belas-Artes

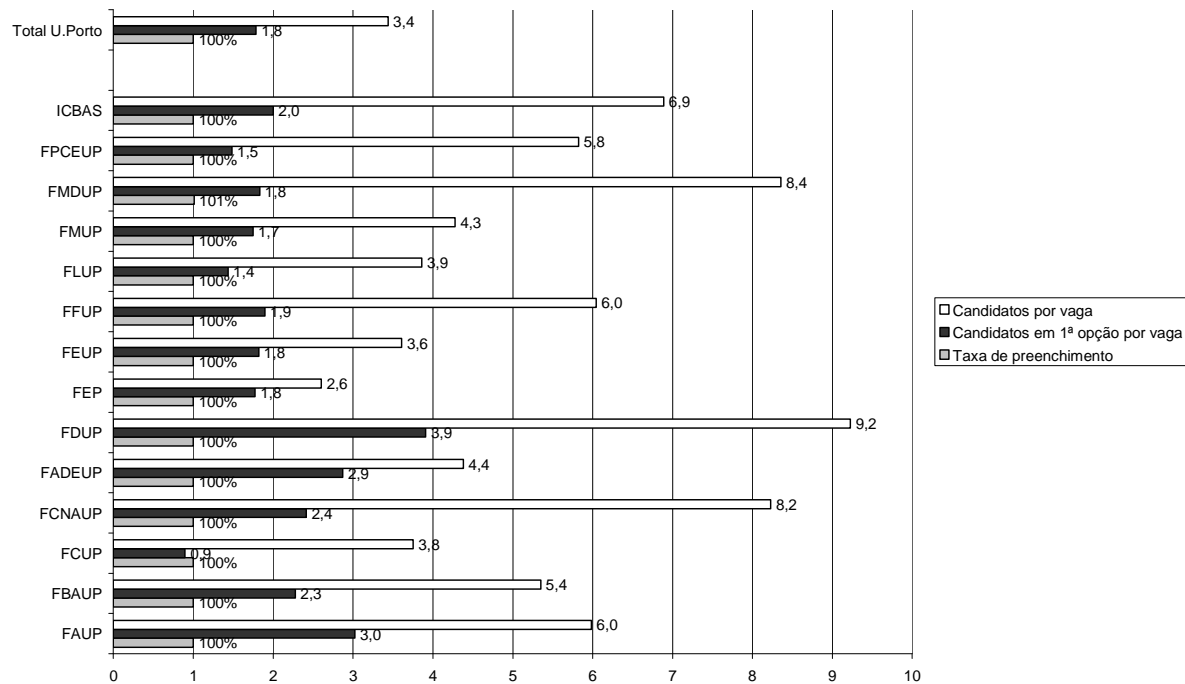

Gráfico 16: Taxa de preenchimento de vagas e procura dos cursos da Faculdade de Ciências

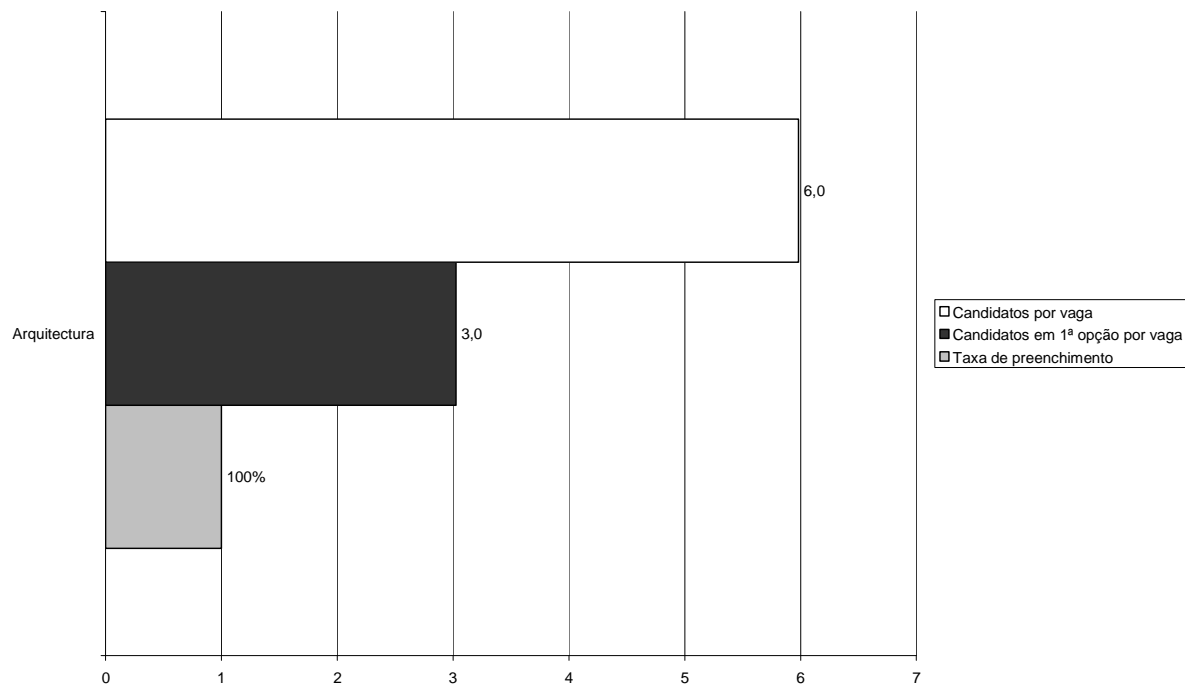

Gráfico 17: Taxa de preenchimento de vagas e procura do curso da Faculdade de Ciências da Nutrição e Alimentação

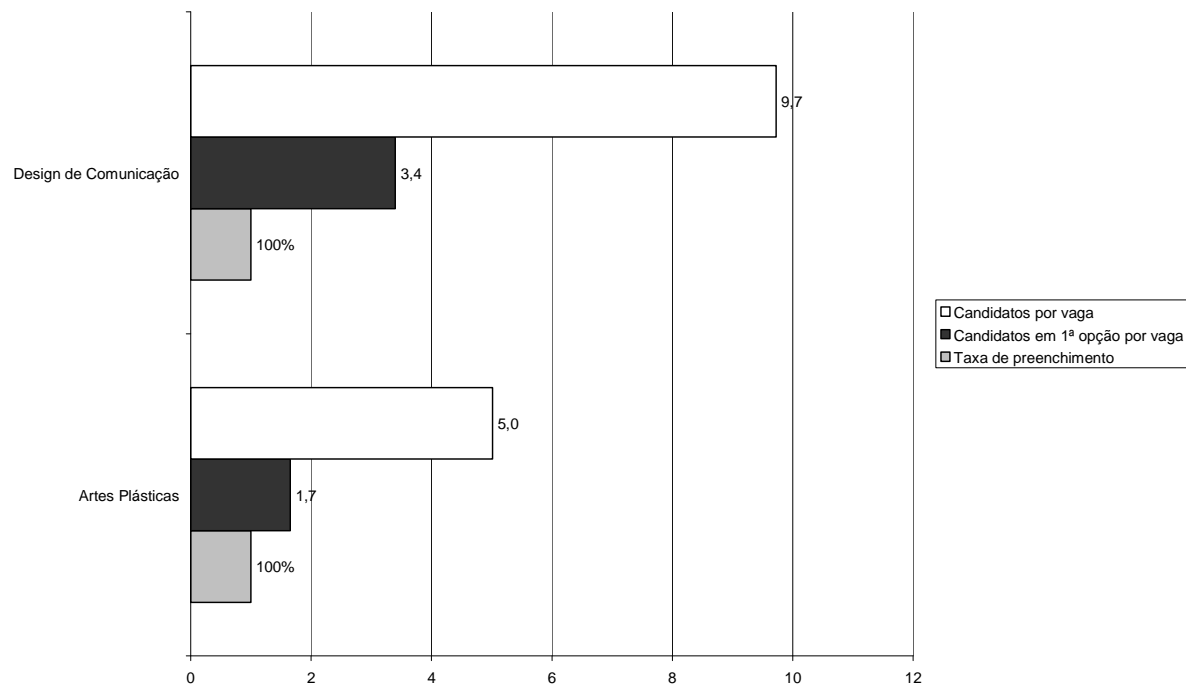

Gráfico 18: Taxa de preenchimento de vagas e procura do curso da Faculdade de Desporto

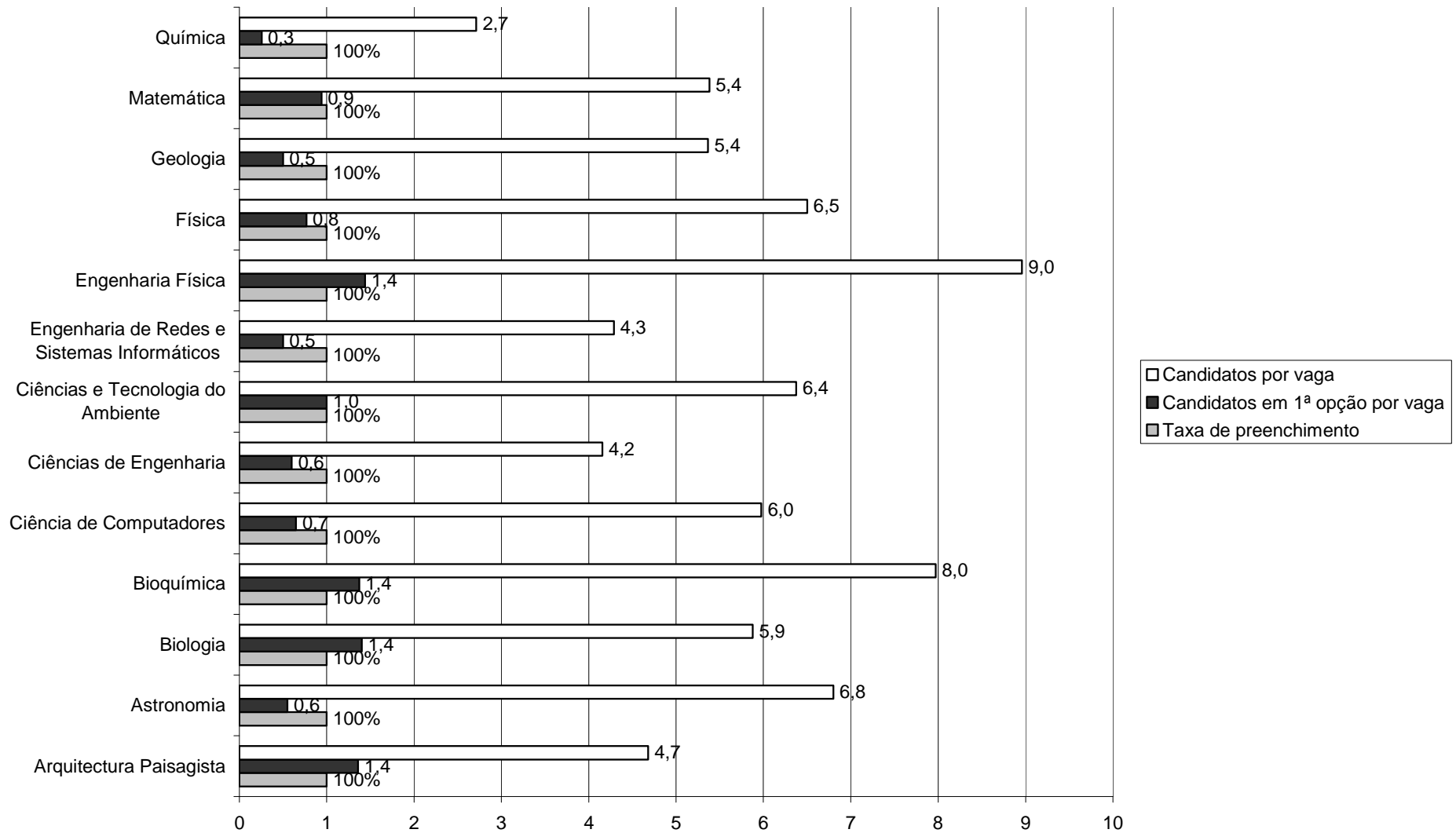

Gráfico 19: Taxa de preenchimento de vagas e procura dos cursos da Faculdade de Direito

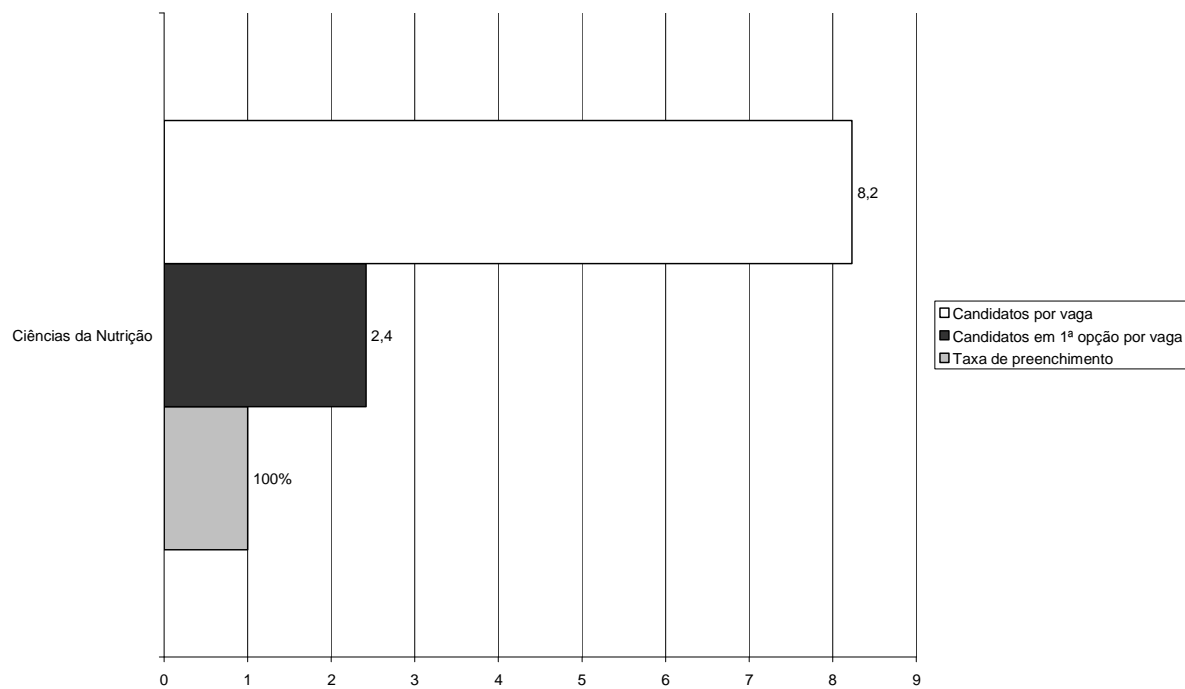

Gráfico 20: Taxa de preenchimento de vagas e procura dos cursos da Faculdade de Economia

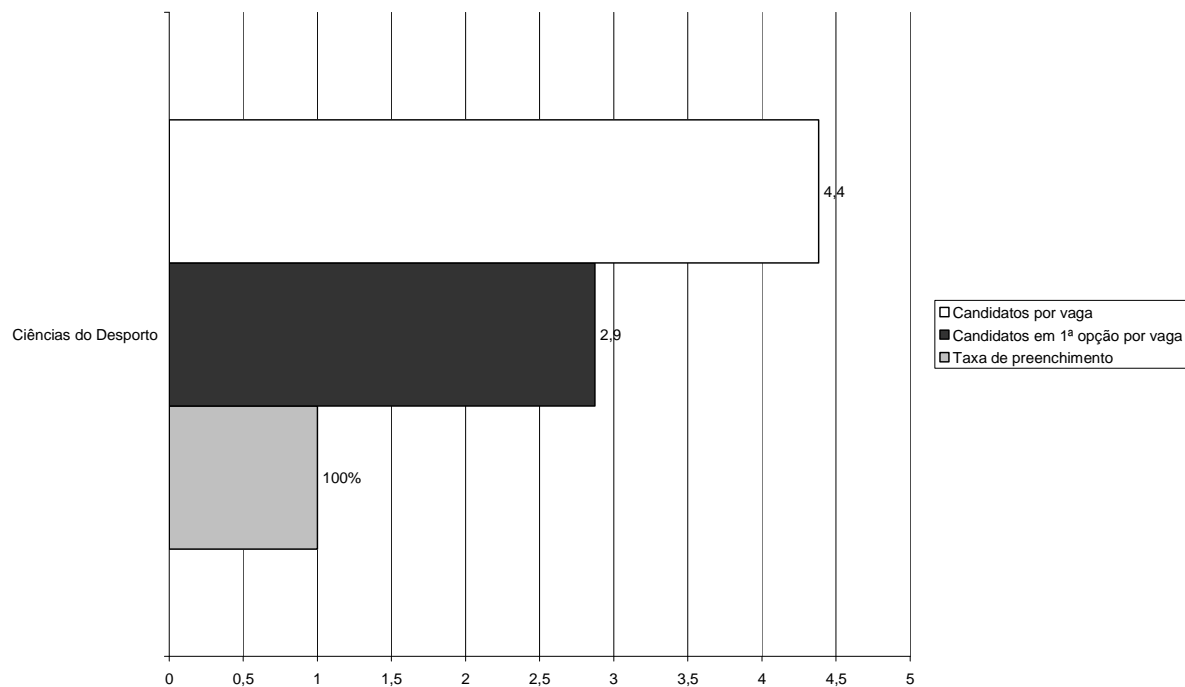

Gráfico 21: Taxa de preenchimento de vagas e procura dos cursos da Faculdade de Engenharia

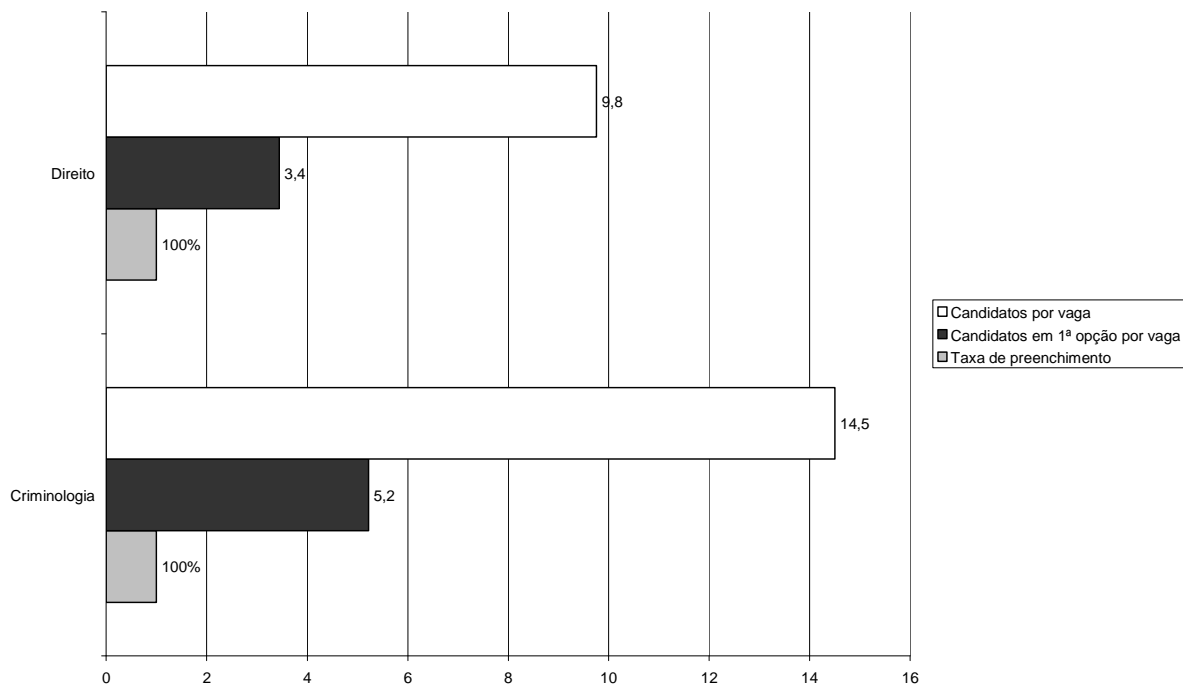

Gráfico 22: Taxa de preenchimento de vagas e procura do curso da Faculdade de Farmácia

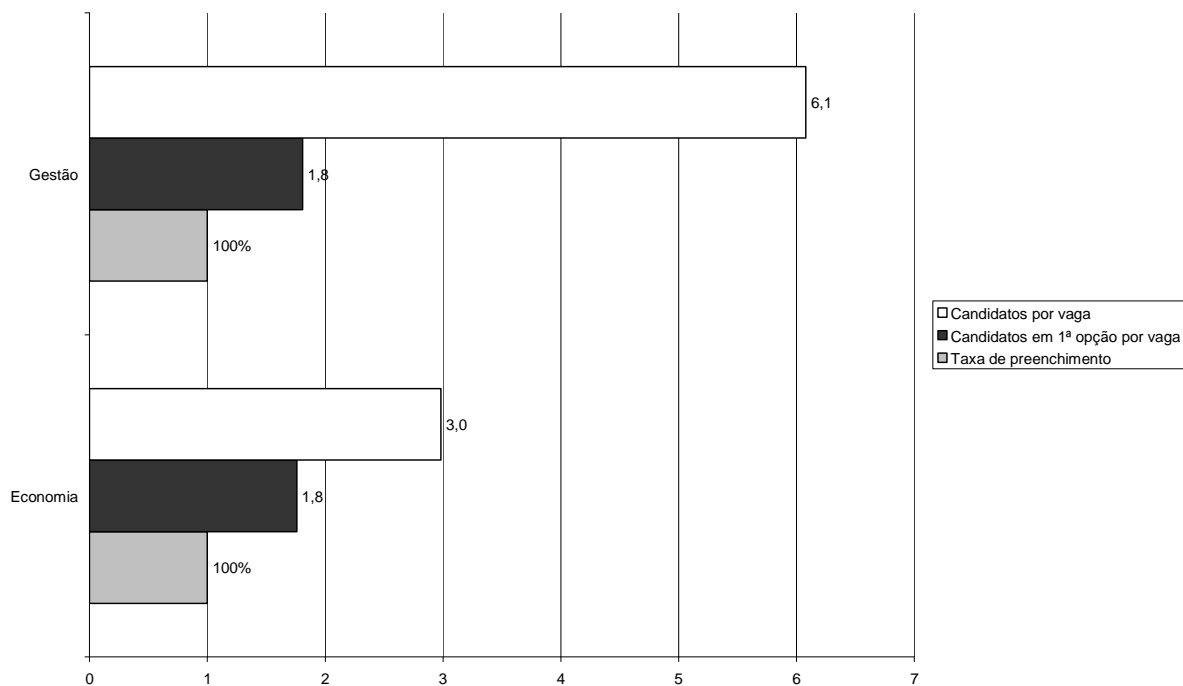

Gráfico 23: Taxa de preenchimento de vagas e procura dos cursos da Faculdade de Letras

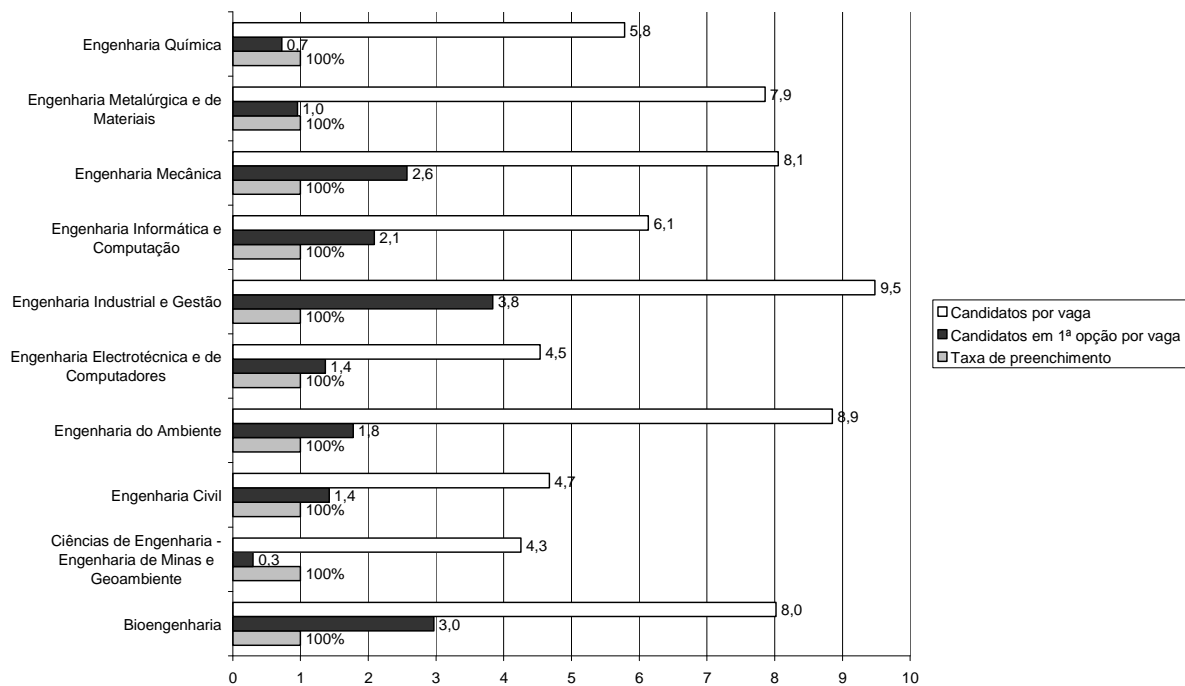

Gráfico 24: Taxa de preenchimento de vagas e procura do curso da Faculdade de Medicina

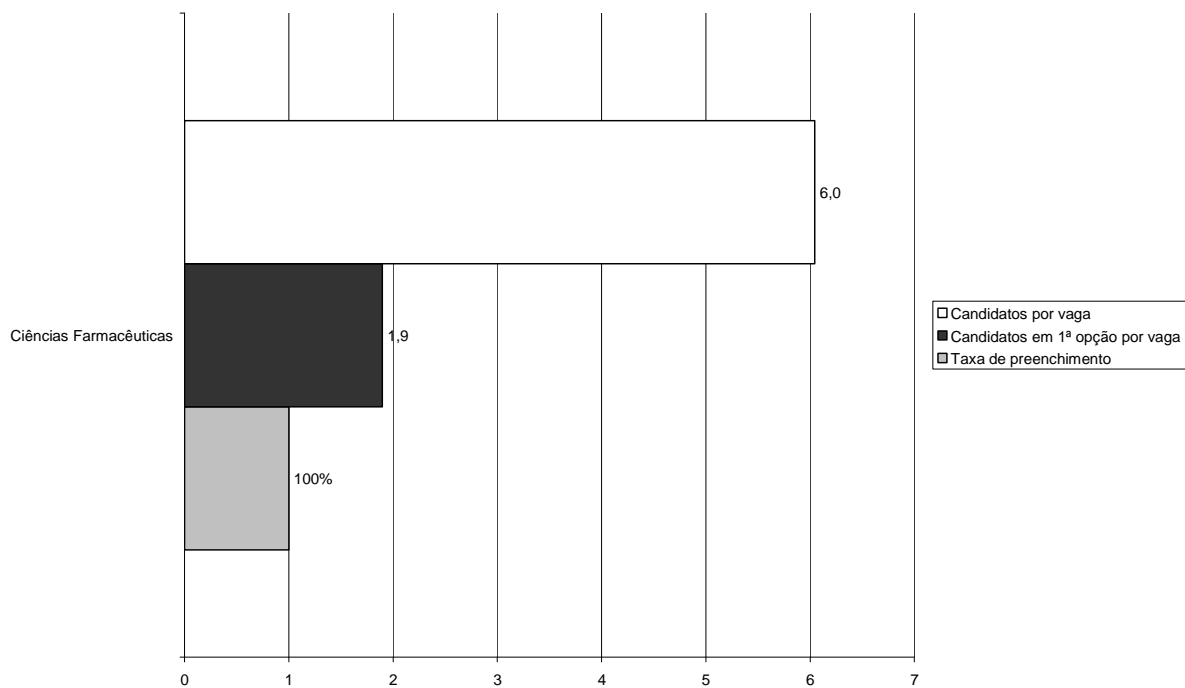

Gráfico 25: Taxa de preenchimento de vagas e procura do curso da Faculdade de Medicina Dentária

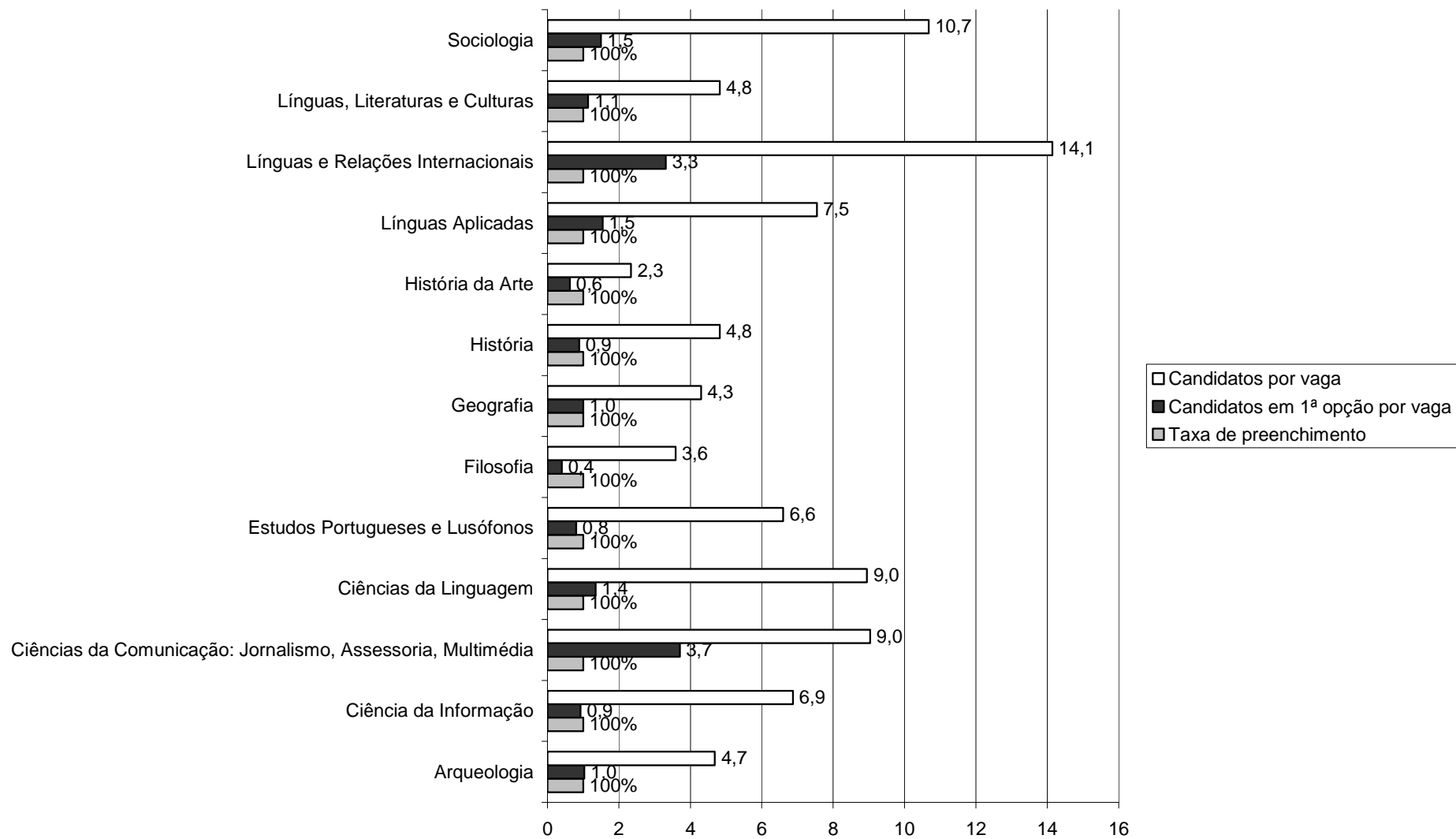

Gráfico 26: Taxa de preenchimento de vagas e procura dos cursos da Faculdade de Psicologia e de Ciências da Educação

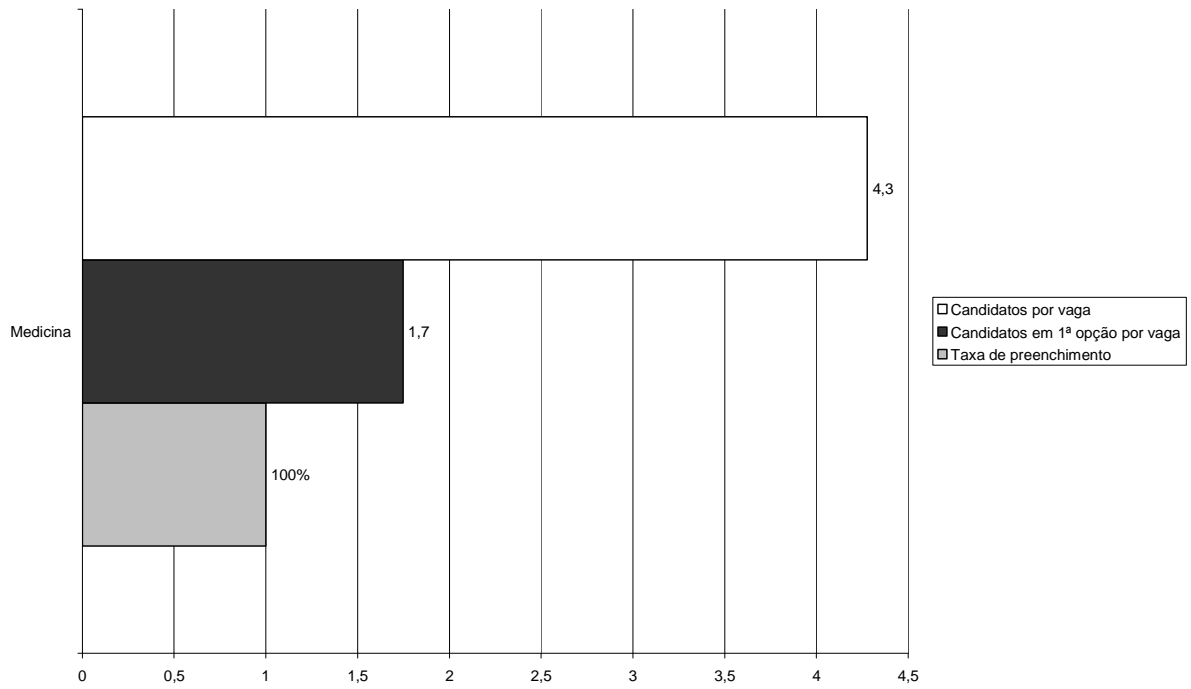

Gráfico 27: Taxa de preenchimento de vagas e procura dos cursos do Instituto de Ciências Biomédicas de Abel Salazar

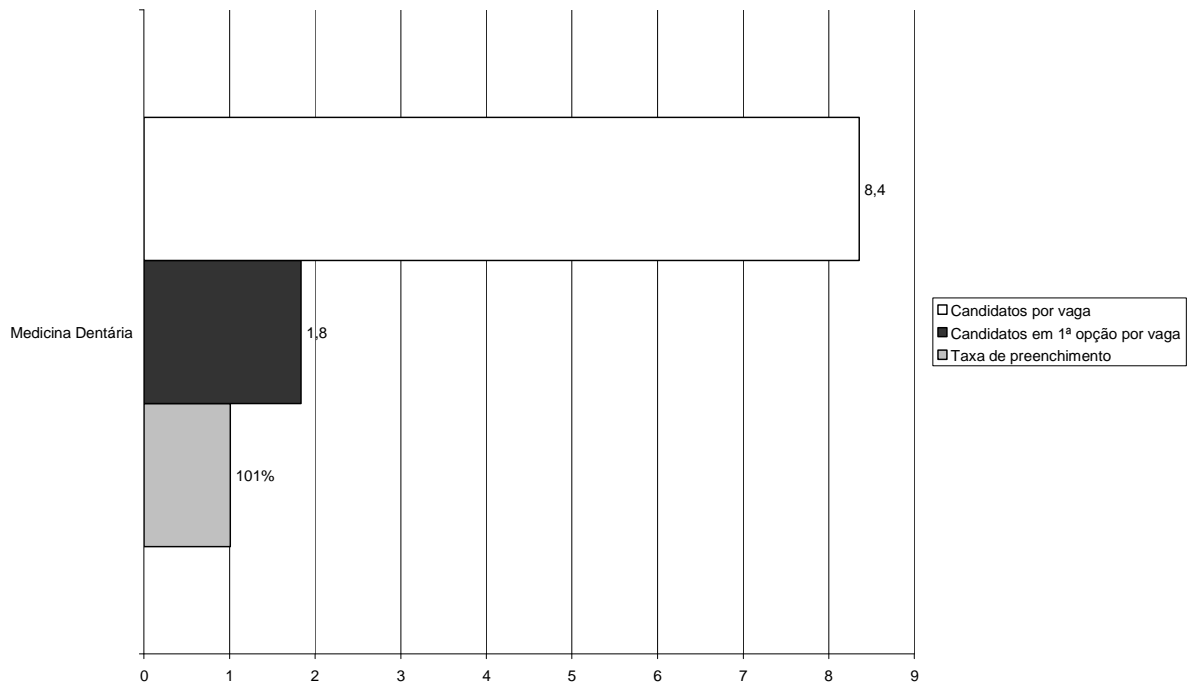

I.2.3 – A U.Porto como 1ª opção

Quadro 21: Candidatos em 1ª opção por distrito de escola de realização de exames

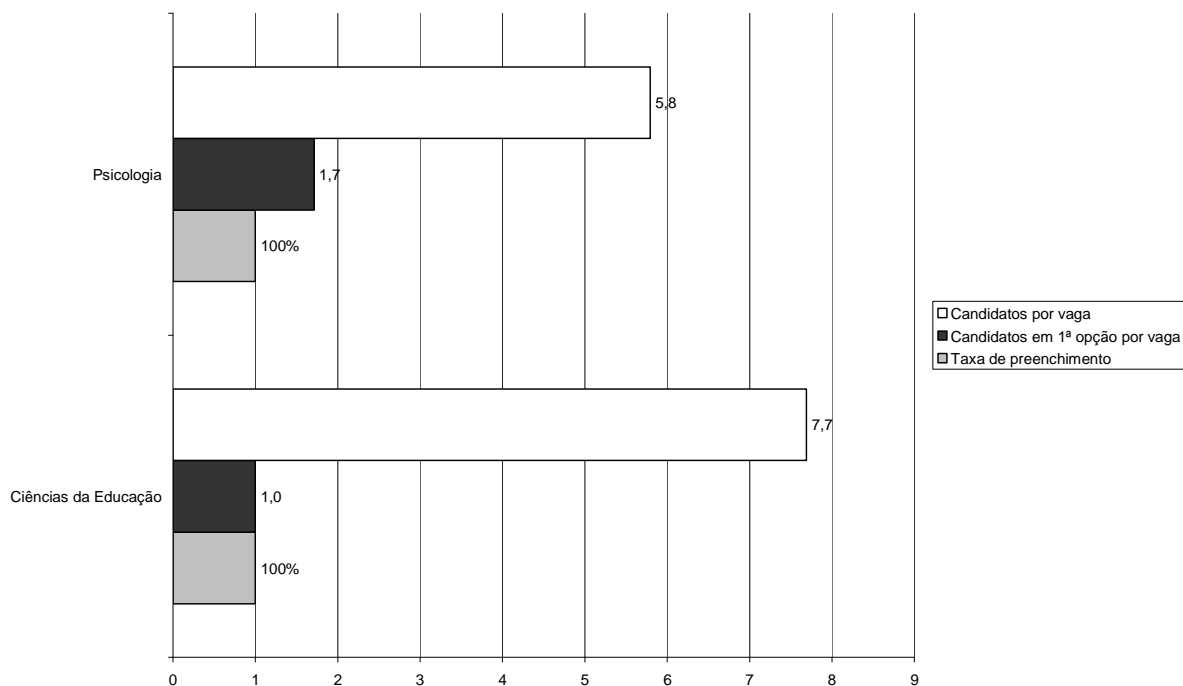
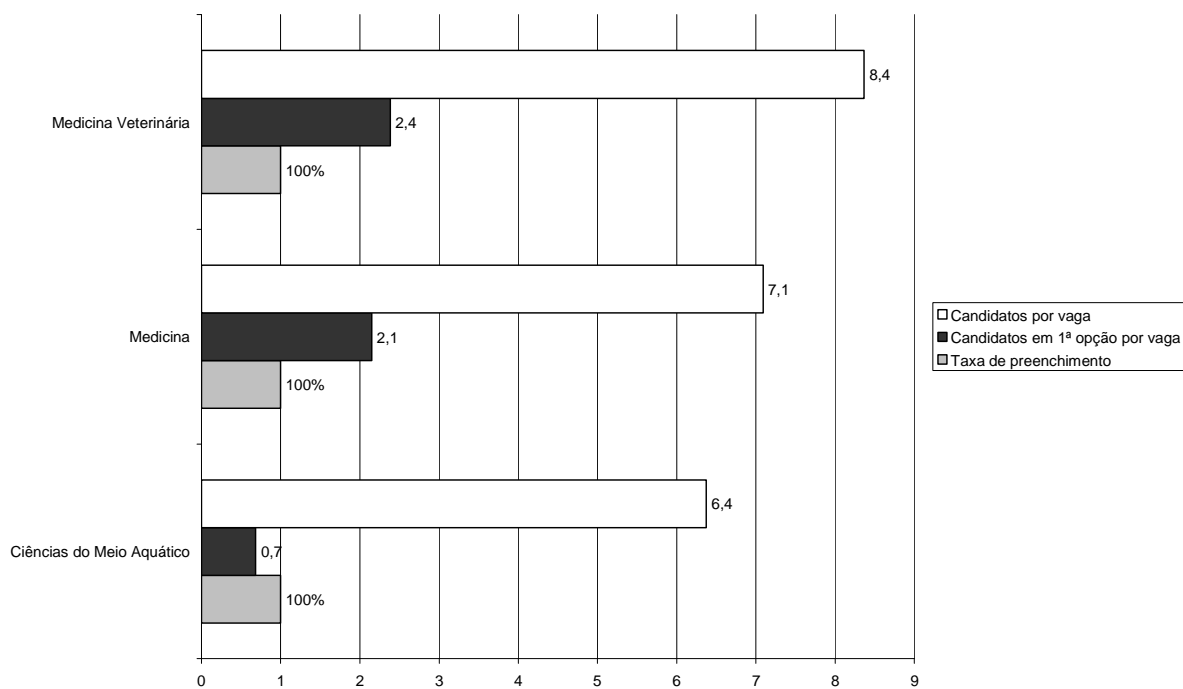
	total	%	% acumulada
Porto	4223	58,3%	58,3%
Aveiro	819	11,3%	69,7%
Braga	786	10,9%	80,5%
Viana do Castelo	317	4,4%	84,9%
Viseu	208	2,9%	87,8%
Vila Real	206	2,8%	90,6%
Bragança	104	1,4%	92,1%
Lisboa	102	1,4%	93,5%
R. A. Madeira	86	1,2%	94,7%
Leiria	78	1,1%	95,7%
Santarém	62	0,9%	96,6%
Coimbra	59	0,8%	97,4%
R. A. Açores	54	0,7%	98,1%
Guarda	38	0,5%	98,7%
Faro	33	0,5%	99,1%
Setúbal	26	0,4%	99,5%
Castelo Branco	20	0,3%	99,8%
Estrangeiro	7	0,1%	99,9%
Évora	5	0,1%	99,9%
Portalegre	4	0,1%	100,0%
Beja	1	0,01%	100,0%
Total U.Porto	7238	100,00%	

Fonte: MCTES – DGES BD_U.Porto_09_1F'

Gráfico 28: Candidatos em 1ª opção por distrito em percentagem acumulada

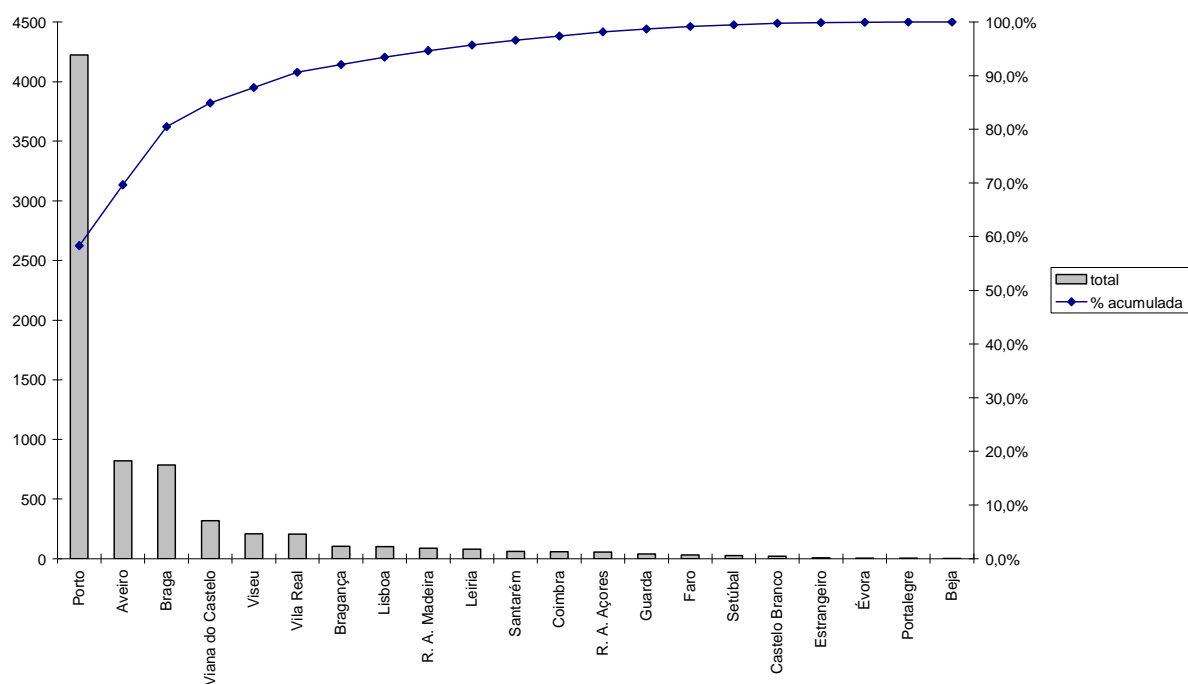

Quadro 22: Colocados em 1ª opção por distrito de escola de realização de exames

	Total	%	% acumulada
Porto	1456	57,2%	57,2%
Aveiro	286	11,2%	68,4%
Braga	260	10,2%	78,7%
Viana do Castelo	125	4,9%	83,6%
Vila Real	78	3,1%	86,6%
Viseu	75	2,9%	89,6%
R. A. Madeira	53	2,1%	91,7%
Lisboa	48	1,9%	93,6%
Bragança	32	1,3%	94,8%
R. A. Açores	31	1,2%	96,0%
Leiria	26	1,0%	97,1%
Coimbra	19	0,7%	97,8%
Santarém	15	0,6%	98,4%
Guarda	12	0,5%	98,9%
Faro	8	0,3%	99,2%
Setúbal	8	0,3%	99,5%
Castelo Branco	7	0,3%	99,8%
Estrangeiro	5	0,2%	100,0%
Évora	1	0,04%	100,0%
Total U.Porto	2545	100,0%	

Fonte: MCTES – DGES BD_U.Porto_09_1F

Gráfico 29: Colocados em 1ª opção por distrito em percentagem acumulada

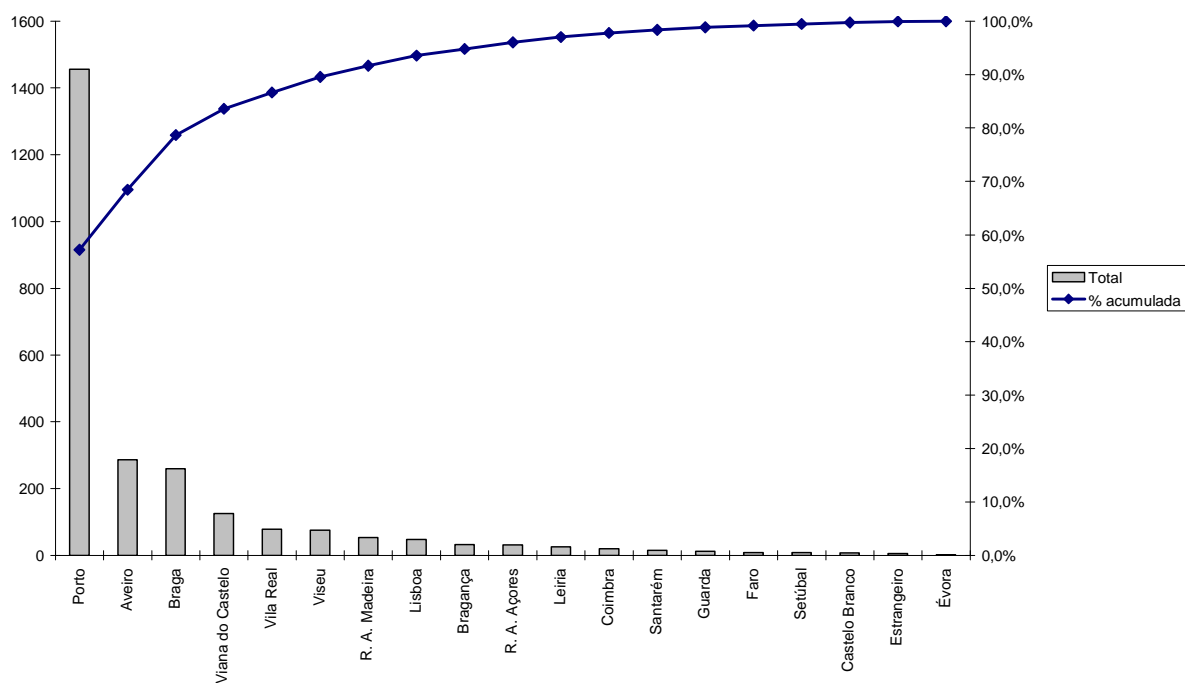

Quadro 23: Candidatos em 1ª opção por escola de realização de exames (top 50)

	Total
Externato Ribadouro	196
Escola Secundária Garcia de Orta	191
Colégio Internato dos Carvalhos	142
Escola Secundária Aurélia de Sousa	130
Escola Secundária de Almeida Garrett	124
Escola Secundária da Maia	120
Escola Secundária Filipa de Vilhena	115
Escola Secundária de Penafiel	114
Escola Secundária Eça de Queirós - Póvoa de Varzim	108
Escola Secundária de Ermesinde	102
Escola Secundária de Rio Tinto	99
Colégio Nossa Senhora do Rosário	99
Escola Secundária Dr. Manuel Gomes de Almeida	90
Escola Secundária de Padrão da Légua	84
Escola Secundária de Gondomar	83
Escola Secundária Alexandre Herculano	83
Escola Secundária de Valongo	82
Externato Paulo VI	78
Escola Básica e Secundária Rodrigues de Freitas	75
Escola Secundária Alcaldes de Faria - Arcozelo	74
Colégio Luso-Francês	74
Escola Secundária da Trofa	74
Escola Secundária Soares dos Reis	71
Colégio Liceal de Santa Maria de Lamas	71
Escola Secundária Augusto Gomes	68
Escola Secundária de Monserrate	67
Escola Secundária Santa Maria Maior	66
Externato D. Duarte	63
Escola Secundária de Marco de Canaveses	62
Escola Secundária Alves Martins	59
Escola Secundária D. Afonso Sanches	59
Escola Secundária D. Dinis (Santo Tirso)	59
Escola Secundária Francisco de Holanda	57
Escola Secundária Carolina Michaelis	57
Escola Secundária de Santa Maria da Feira	57
Escola Secundária de Paços de Ferreira	57
Escola Secundária Camilo Castelo Branco-V.N.Famalicão	56
Escola Secundária da Boa Nova - Leça da Palmeira	56
Escola Secundária da Senhora da Hora	55
Escola Secundária Martins Sarmento	53
Escola Secundária João Gonçalves Zarco	53
Escola Secundária de Fafe	53
Colégio de Gaia	52
Colégio São Gonçalo	51

	Total
Escola Secundária de Inês de Castro	50
Escola Secundária António Sérgio	49
Escola Secundária Carlos Amarante	46
Escola Secundária de Paredes	46
Escola Secundária Dr. Manuel Laranjeira	46
Escola Básica e Secundária de Águas Santas	46

Fonte: MCTES – DGES BD_U.Porto_09_1F

Quadro 24: Colocados em 1ª opção por escola de realização de exames (top 50)

	Total
Externato Ribadouro	89
Escola Secundária Garcia de Orta	71
Colégio Internato dos Carvalhos	65
Colégio Nossa Senhora do Rosário	56
Escola Secundária Aurélia de Sousa	46
Escola Secundária da Maia	43
Escola Secundária de Almeida Garrett	42
Colégio Luso-Francês	41
Escola Secundária de Rio Tinto	40
Escola Secundária de Penafiel	39
Externato Paulo VI	38
Escola Secundária Filipa de Vilhena	38
Escola Secundária Eça de Queirós - Póvoa de Varzim	37
Escola Secundária Dr. Manuel Gomes de Almeida	36
Escola Secundária de Ermesinde	36
Escola Secundária Alcaldes de Faria - Arcozelo	34
Escola Secundária de Gondomar	31
Escola Secundária D. Dinis (Santo Tirso)	29
Escola Secundária Santa Maria Maior	28
Escola Básica e Secundária Rodrigues de Freitas	26
Colégio São Gonçalo	26
Escola Secundária de Marco de Canaveses	25
DGES	25
Escola Secundária Dr. Manuel Laranjeira	23
Escola Secundária de Padrão da Légua	23
Escola Secundária Alves Martins	22
Escola Secundária de Monserrate	22
Escola Secundária Soares dos Reis	21
Colégio Liceal de Santa Maria de Lamas	21
Escola Secundária de Carvalhos	21
Escola Secundária Alexandre Herculano	20
Escola Secundária de Valongo	20
Escola Secundária de Santa Maria da Feira	20
Escola Secundária da Senhora da Hora	19
Escola Secundária de Paredes	19
Escola Secundária Carolina Michaelis	18

	Total
Escola Secundária de Fafe	18
Escola Secundária D. Afonso Sanches	18
Escola Básica e Secundária de Águas Santas	18
Escola Secundária Francisco Franco	18
Escola Secundária Augusto Gomes	18
Escola Secundária de Paços de Ferreira	17
Escola Secundária D. Maria II	17
Escola Secundária Martins Sarmento	17
Escola Secundária João Gonçalves Zarco	17
Escola Secundária Jaime Moniz	17
Escola Secundária Abel Salazar	16
Escola Secundária Ferreira de Castro	16
Escola Secundária Carlos Amarante	16
Escola Secundária Camilo Castelo Branco-V.N.Famalicão	15
Escola Secundária do Castelo da Maia	15
Escola Secundária Francisco de Holanda	15
Escola Secundária Fernão de Magalhães	15
Externato D. Duarte	15
Escola Secundária de S. Pedro	15
Escola Secundária Dr. Joaquim Gomes Ferreira Alves	15

Fonte: MCTES – DGES BD_U.Porto_09_1F

Quadro 25: Candidatos e colocados em 1ª opção por género e faculdade

	Candidatos em 1ª opção				Colocados em 1ª opção			
	F	M	Total	% F/Total	F	M	Total	% F/Total
Faculdade de Arquitectura	192	171	363	53%	57	58	115	50%
Faculdade de Belas-Artes	215	104	319	67%	74	28	102	73%
Faculdade de Ciências	313	282	595	53%	165	145	310	53%
Faculdade de Ciências da Nutrição e Alimentação	146	11	157	93%	19	4	23	83%
Faculdade de Desporto	89	227	316	28%	38	62	100	38%
Faculdade de Direito	522	221	743	70%	121	47	168	72%
Faculdade de Economia	288	298	586	49%	151	138	289	52%
Faculdade de Engenharia	385	1145	1530	25%	125	398	523	24%
Faculdade de Farmácia	283	68	351	81%	56	16	72	78%
Faculdade de Letras	616	317	933	66%	251	109	360	70%
Faculdade de Medicina	280	148	428	65%	142	90	232	61%
Faculdade de Medicina Dentária	114	51	165	69%	6	3	9	67%
Faculdade de Psicologia e de Ciências da Educação	221	31	252	88%	88	14	102	86%
Instituto de Ciências Biomédicas de Abel Salazar	347	153	500	69%	93	47	140	66%
Total U.Porto	4011	3227	7238	55%	1386	1159	2545	54%

Fonte: MCTES – DGES BD_U.Porto_09_1F

Gráfico 30: Candidatos em 1ª opção por género e faculdade em percentagem



Gráfico 31: Colocados em 1ª opção por género e faculdade em percentagem



Quadro 26: Candidatos em 1ª opção - colocados e não colocados, por curso

	Vagas	Colocados	Taxa de preenchimento	Colocados 1ª opção	%	1ª opção não colocados	%
	(1)	(2)	(2)/(1)	(3)	(3)/(2)	(4)	(4)/(1)
Faculdade de Arquitectura	120	120	100%	115	96%	248	207%
Arquitectura	120	120	100%	115	96%	248	207%
Faculdade de Belas-Artes	140	140	100%	102	73%	217	155%
Artes Plásticas	90	90	100%	64	71%	85	94%
Design de Comunicação	50	50	100%	38	76%	132	264%
Faculdade de Ciências	665	665	100%	310	47%	285	43%
Arquitectura Paisagista	25	25	100%	17	68%	17	68%
Astronomia	20	20	100%	9	45%	2	10%
Biologia	130	130	100%	75	58%	107	82%
Bioquímica	70	70	100%	24	34%	72	103%
Ciência de Computadores	40	40	100%	22	55%	4	10%
Ciências de Engenharia	45	45	100%	22	49%	5	11%
Ciências e Tecnologia do Ambiente	40	40	100%	13	33%	27	68%
Engenharia de Redes e Sistemas Informáticos	70	70	100%	25	36%	10	14%
Engenharia Física	25	25	100%	16	64%	20	80%
Física	30	30	100%	19	63%	4	13%
Geologia	30	30	100%	9	30%	6	20%
Matemática	50	50	100%	41	82%	6	12%
Química	90	90	100%	18	20%	5	6%
Faculdade de Ciências da Nutrição e Alimentação	65	65	100%	23	35%	134	206%
Ciências da Nutrição	65	65	100%	23	35%	134	206%
Faculdade de Desporto	110	110	100%	100	91%	216	196%
Ciências do Desporto	110	110	100%	100	91%	216	196%
Faculdade de Direito	190	190	100%	168	88%	575	303%
Criminologia	50	50	100%	41	82%	220	440%
Direito	140	140	100%	127	91%	355	254%
Faculdade de Economia	330	330	100%	289	88%	297	90%
Economia	216	216	100%	209	97%	171	79%
Gestão	114	114	100%	80	70%	126	111%
Faculdade de Engenharia	840	840	100%	523	62%	1007	120%
Bioengenharia	60	60	100%	42	70%	136	227%
Ciências de Engenharia - Engenharia de Minas e Geoambiente	20	20	100%	3	15%	3	15%
Engenharia Civil	175	175	100%	115	66%	134	77%
Engenharia do Ambiente	40	40	100%	16	40%	55	138%
Engenharia Electrotécnica e de Computadores	195	195	100%	134	69%	132	68%
Engenharia Industrial e Gestão	50	50	100%	34	68%	158	316%
Engenharia Informática e Computação	102	102	100%	86	84%	127	125%

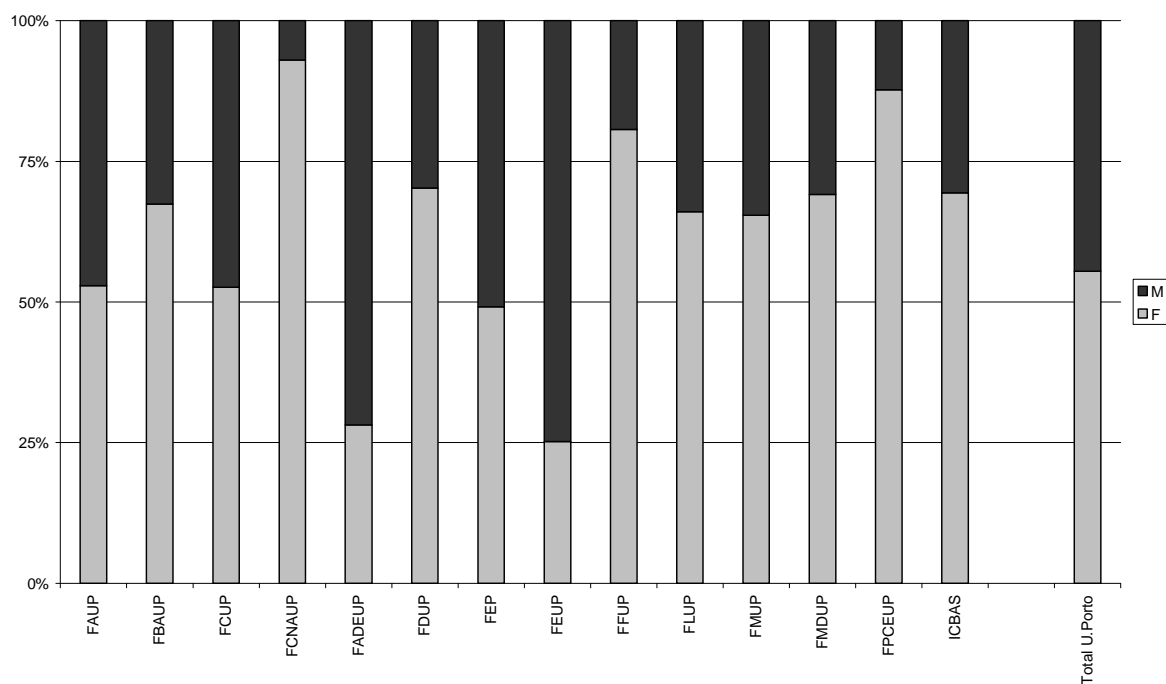
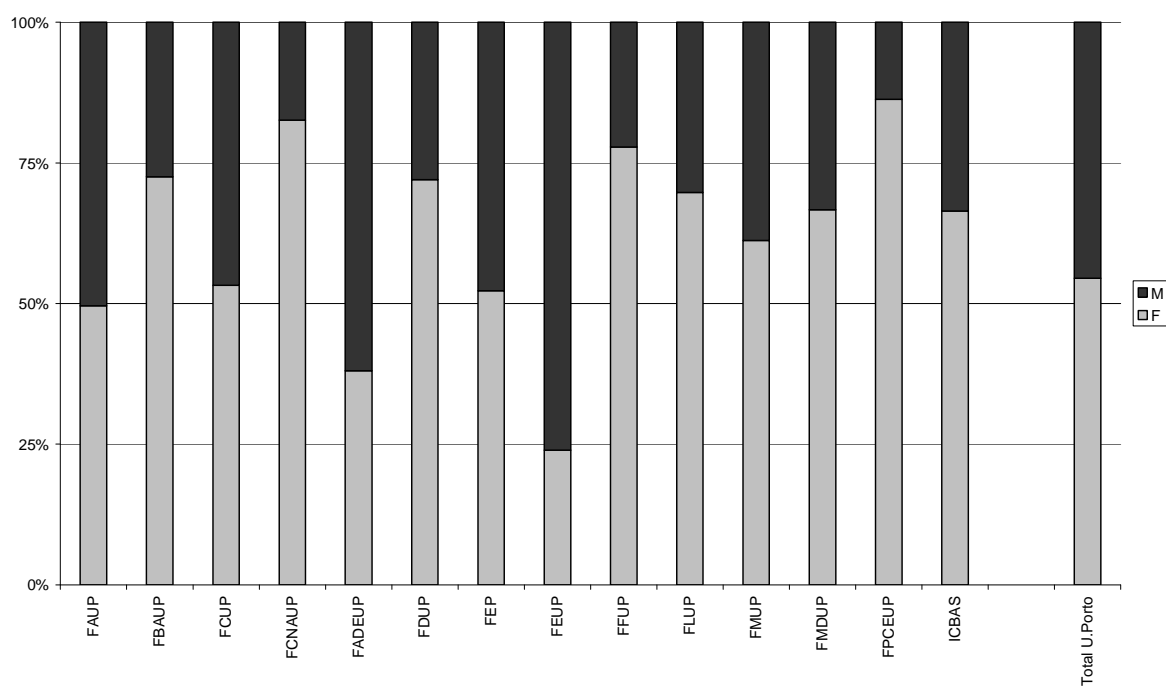
	Vagas	Colocados	Taxa de preenchimento	Colocados 1ª opção	%	1ª opção não colocados	%
	(1)	(2)	(2)/(1)	(3)	(3)/(2)	(4)	(4)/(1)
Engenharia Mecânica	112	112	100%	71	63%	217	194%
Engenharia Metalúrgica e de Materiais	21	21	100%	6	29%	14	67%
Engenharia Química	65	65	100%	16	25%	31	48%
Faculdade de Farmácia	185	185	100%	72	39%	279	151%
Ciências Farmacêuticas	185	185	100%	72	39%	279	151%
Faculdade de Letras	650	650	100%	360	55%	573	88%
Arqueologia	35	35	100%	25	71%	11	31%
Ciência da Informação	40	40	100%	10	25%	27	68%
Ciências da Comunicação: Jornalismo, Assessoria, Multimédia	75	75	100%	66	88%	212	283%
Ciências da Linguagem	20	20	100%	10	50%	17	85%
Estudos Portugueses e Lusófonos	20	20	100%	8	40%	8	40%
Filosofia	60	60	100%	13	22%	11	18%
Geografia	80	80	100%	46	58%	34	43%
História	80	80	100%	43	54%	28	35%
História da Arte	35	35	100%	17	49%	5	14%
Línguas Aplicadas	35	35	100%	22	63%	32	91%
Línguas e Relações Internacionais	35	35	100%	32	91%	84	240%
Línguas, Literaturas e Culturas	85	85	100%	51	60%	46	54%
Sociologia	50	50	100%	17	34%	58	116%
Faculdade de Medicina	245	246	100%	232	94%	196	80%
Medicina	245	246	100%	232	94%	196	80%
Faculdade de Medicina Dentária	90	91	101%	9	10%	156	173%
Medicina Dentária	90	91	101%	9	10%	156	173%
Faculdade de Psicologia e de Ciências da Educação	170	170	100%	102	60%	150	88%
Ciências da Educação	55	55	100%	18	33%	37	67%
Psicologia	115	115	100%	84	73%	113	98%
Instituto de Ciências Biomédicas de Abel Salazar	250	250	100%	140	56%	360	144%
Ciências do Meio Aquático	35	35	100%	10	29%	14	40%
Medicina	155	155	100%	109	70%	224	145%
Medicina Veterinária	60	60	100%	21	35%	122	203%
Total U.Porto	4050	4052	100%	2545	63%	4693	116%

Fonte: MCTES – DGES BD_U.Porto_09_1F

Quadro 27: Candidatos em 1ª opção - colocados e não colocados, por faculdade: comparação 2008-2009

	2009		2008	
	% colocados 1ª opção	% 1ª opção não colocados	% colocados 1ª opção	% 1ª opção não colocados
Faculdade de Arquitectura	96%	207%	94%	143%
Faculdade de Belas-Artes	73%	155%	71%	126%
Faculdade de Ciências	47%	43%	38%	43%
Faculdade de Ciências da Nutrição e Alimentação	35%	206%	35%	205%
Faculdade de Desporto	91%	196%	91%	144%
Faculdade de Direito	88%	303%	87%	283%
Faculdade de Economia	88%	90%	88%	126%
Faculdade de Engenharia	62%	120%	63%	136%
Faculdade de Farmácia	39%	151%	37%	151%
Faculdade de Letras	55%	88%	58%	64%
Faculdade de Medicina	94%	80%	95%	128%
Faculdade de Medicina Dentária	10%	173%	19%	148%
Faculdade de Psicologia e de Ciências da Educação	60%	88%	59%	69%
Instituto de Ciências Biomédicas de Abel Salazar	56%	144%	56%	136%
Total U.Porto	63%	116%	62%	113%

Fontes: MCTES – DGES BD_U.Porto_09_1F e MCTES – DGES A08_1F

Gráfico 32: Colocados em 1ª opção, por faculdade: comparação 2008-2009



Gráfico 33: Candidatos em 1ª opção e não colocados por vagas a concurso, por faculdade: comparação 2008-2009



Gráfico 34: Curso da Faculdade de Arquitectura como 1ª opção

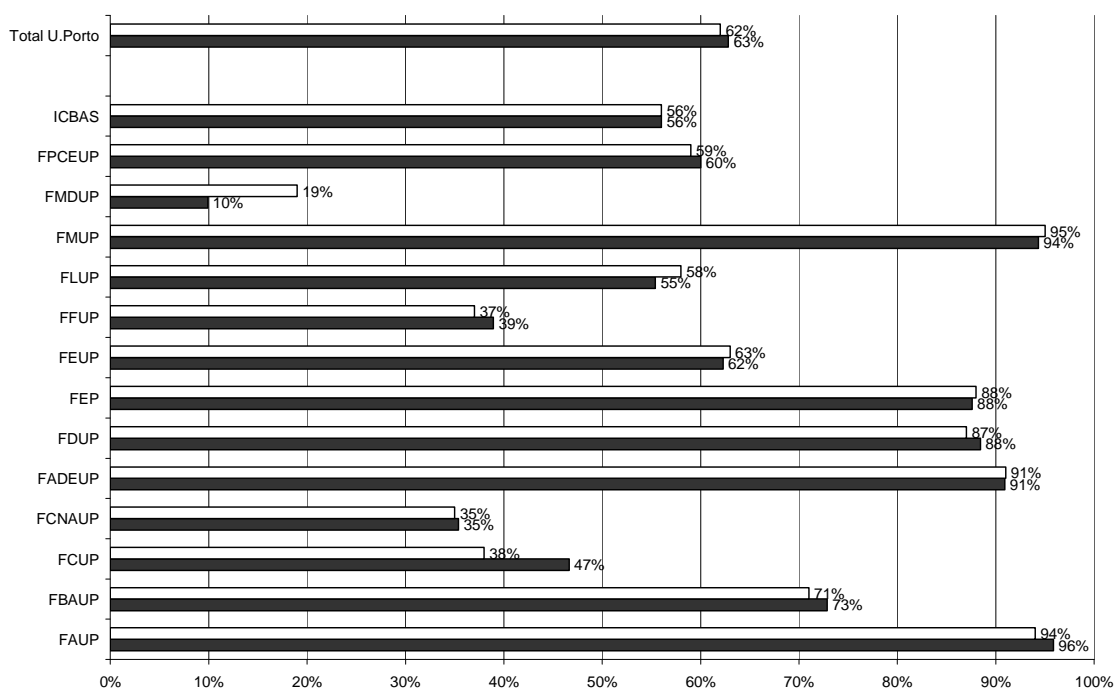

Gráfico 35: Cursos da Faculdade de Belas-Artes como 1ª opção

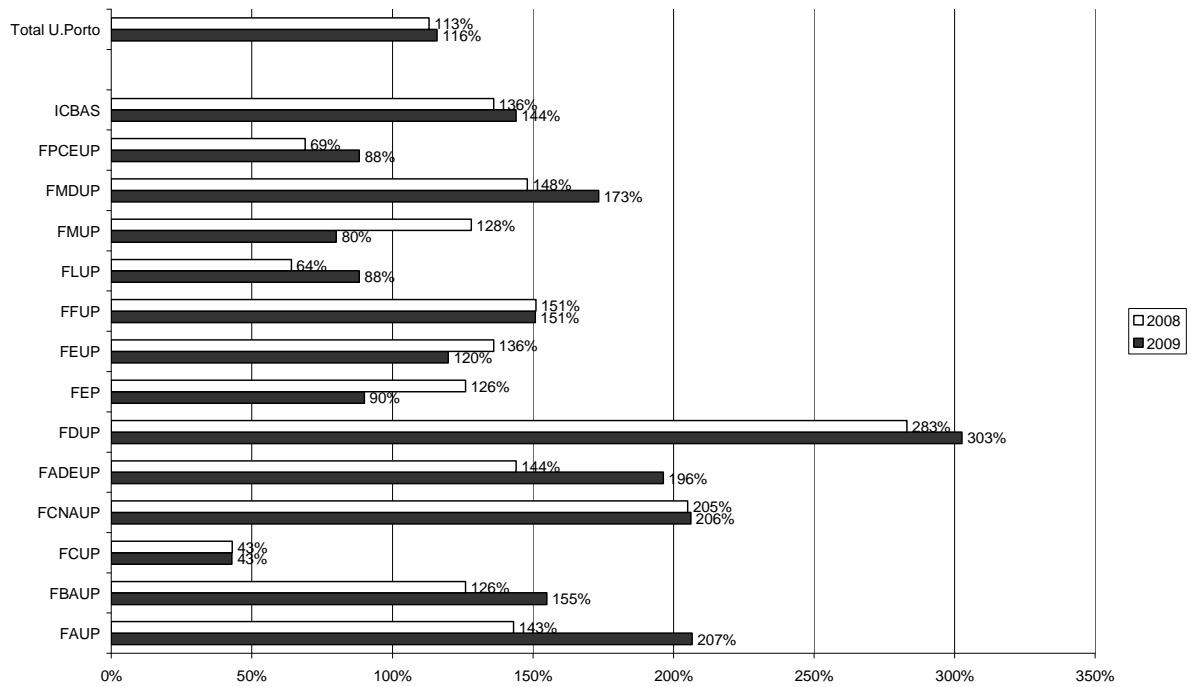

Gráfico 36: Cursos da Faculdade de Ciências como 1ª opção

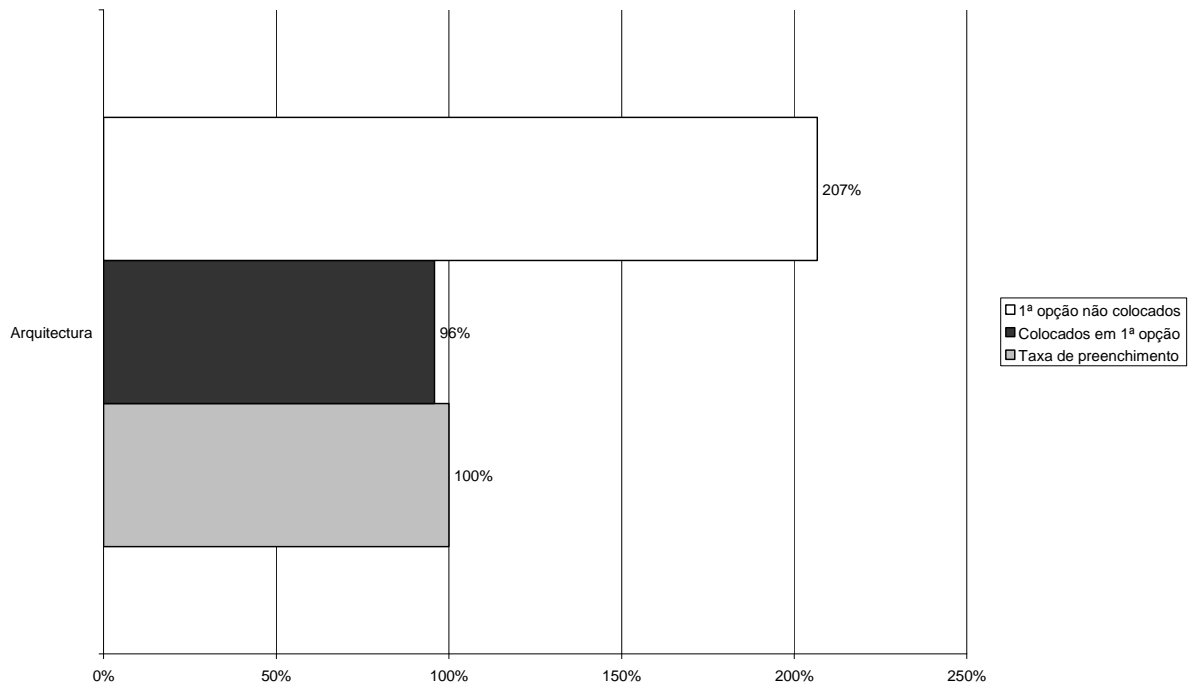

Gráfico 37: Curso da Faculdade de Ciências da Nutrição e Alimentação como 1ª opção

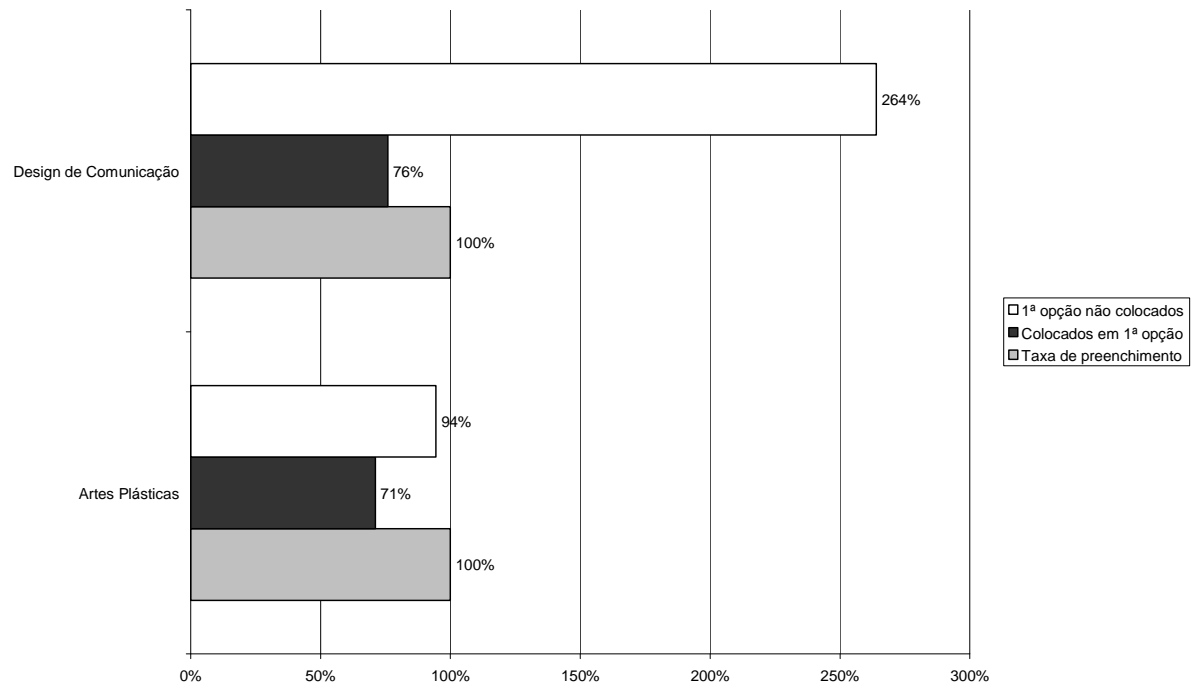

Gráfico 38: Curso da Faculdade de Desporto como 1ª opção

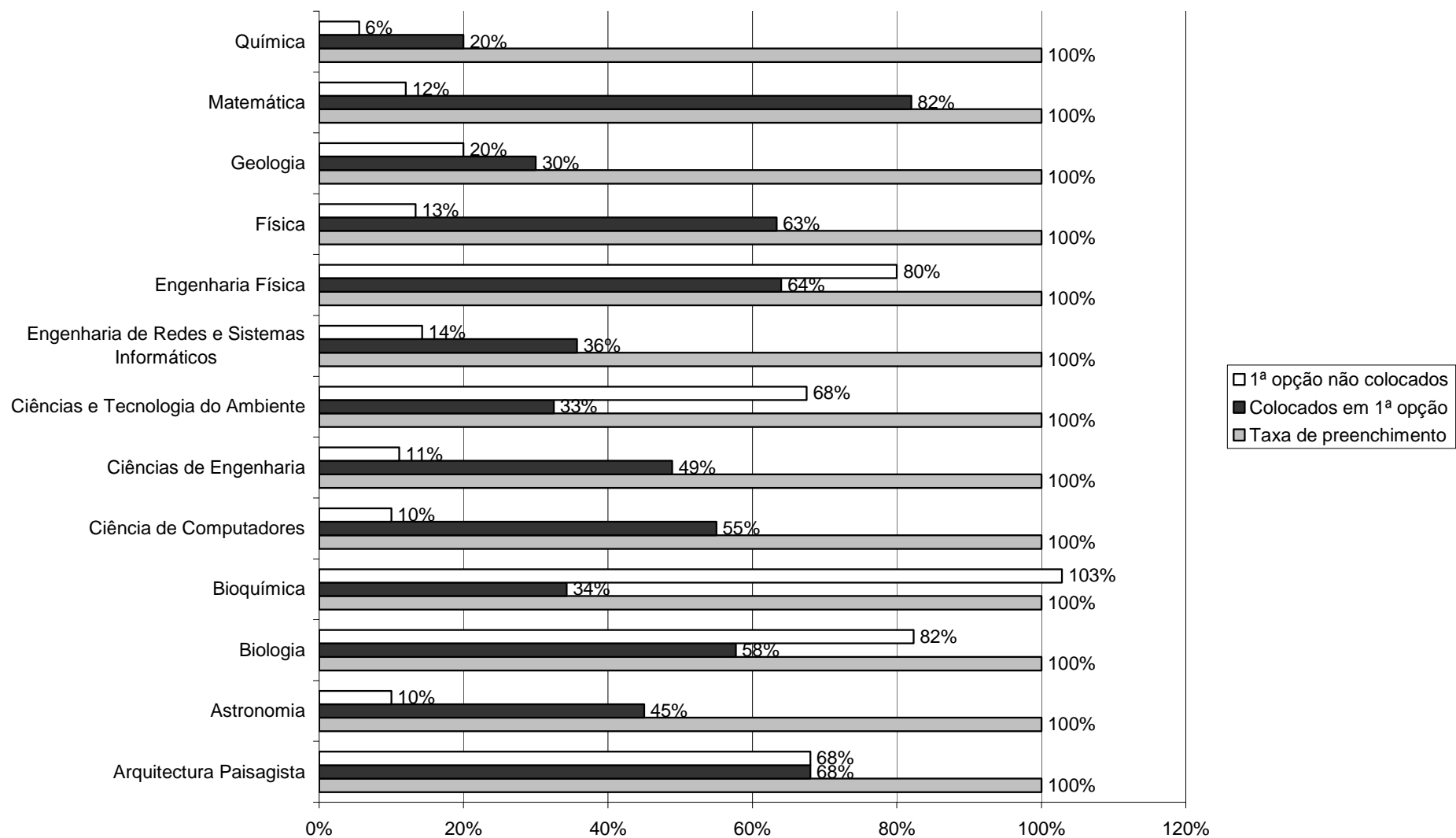

Gráfico 39: Cursos da Faculdade de Direito como 1ª opção

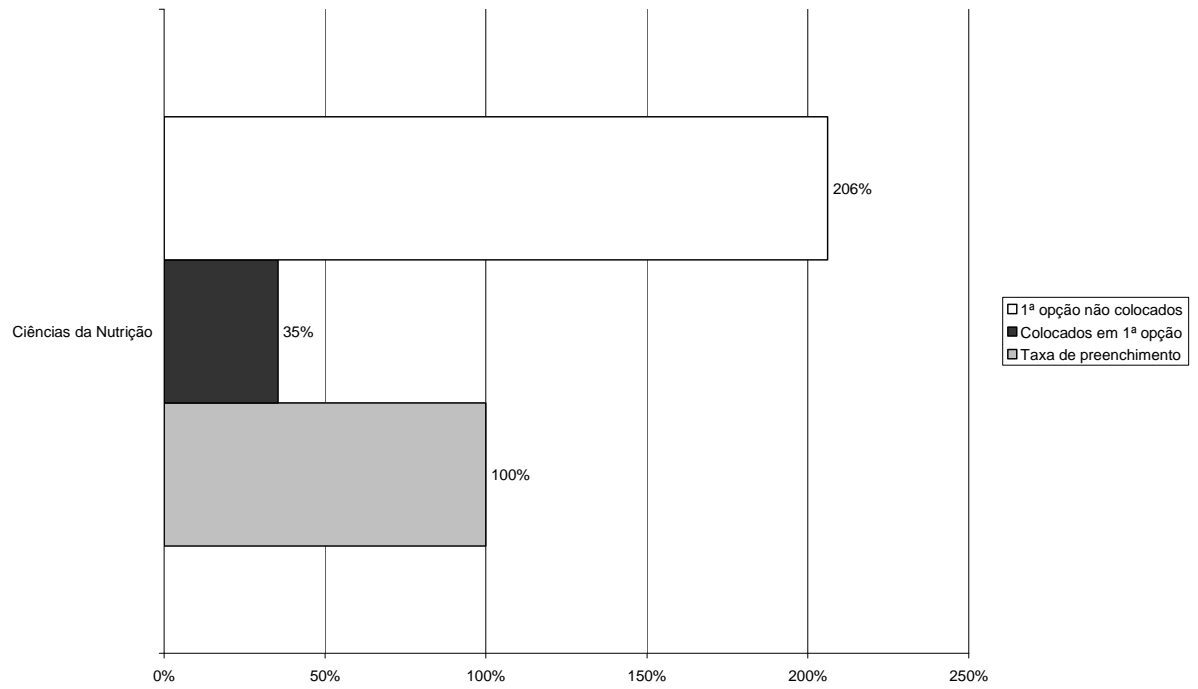

Gráfico 40: Cursos da Faculdade de Economia como 1ª opção

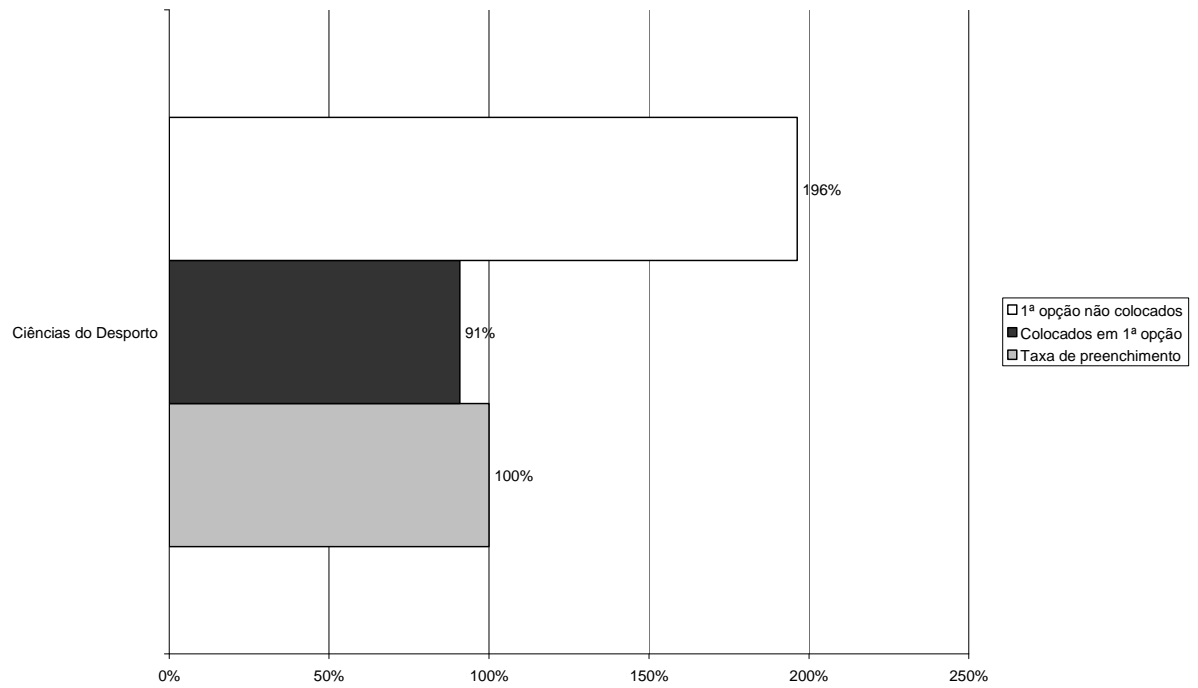

Gráfico 41: Cursos da Faculdade de Engenharia como 1ª opção

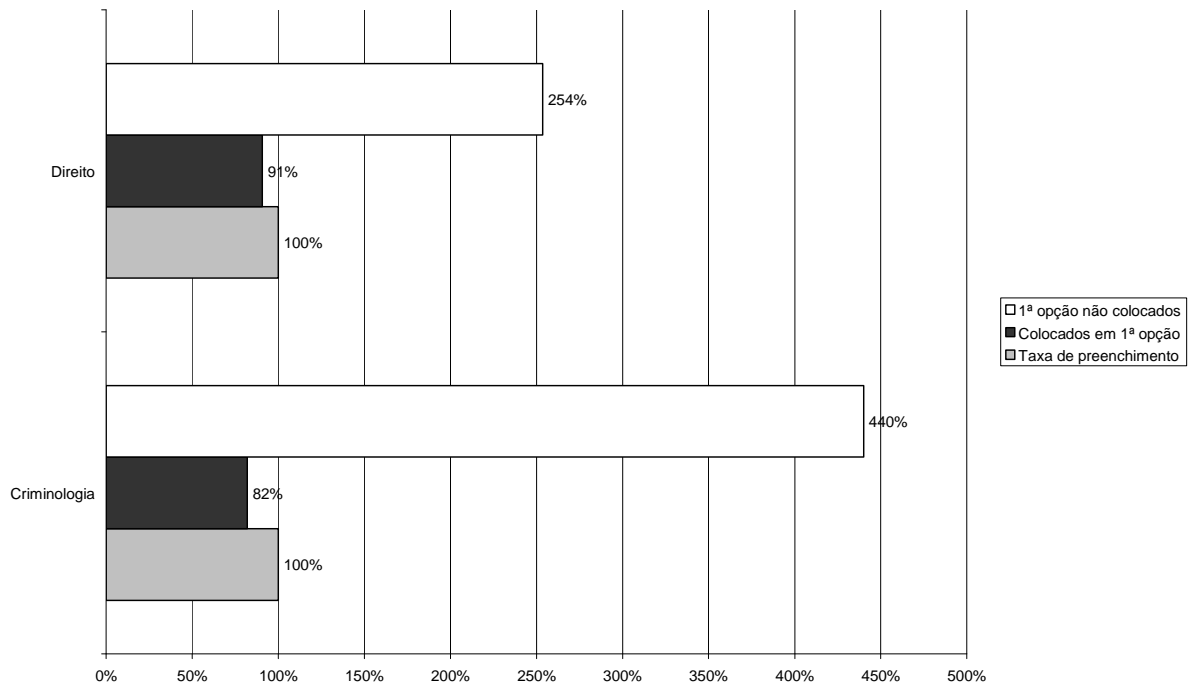

Gráfico 42: Curso da Faculdade de Farmácia como 1ª opção

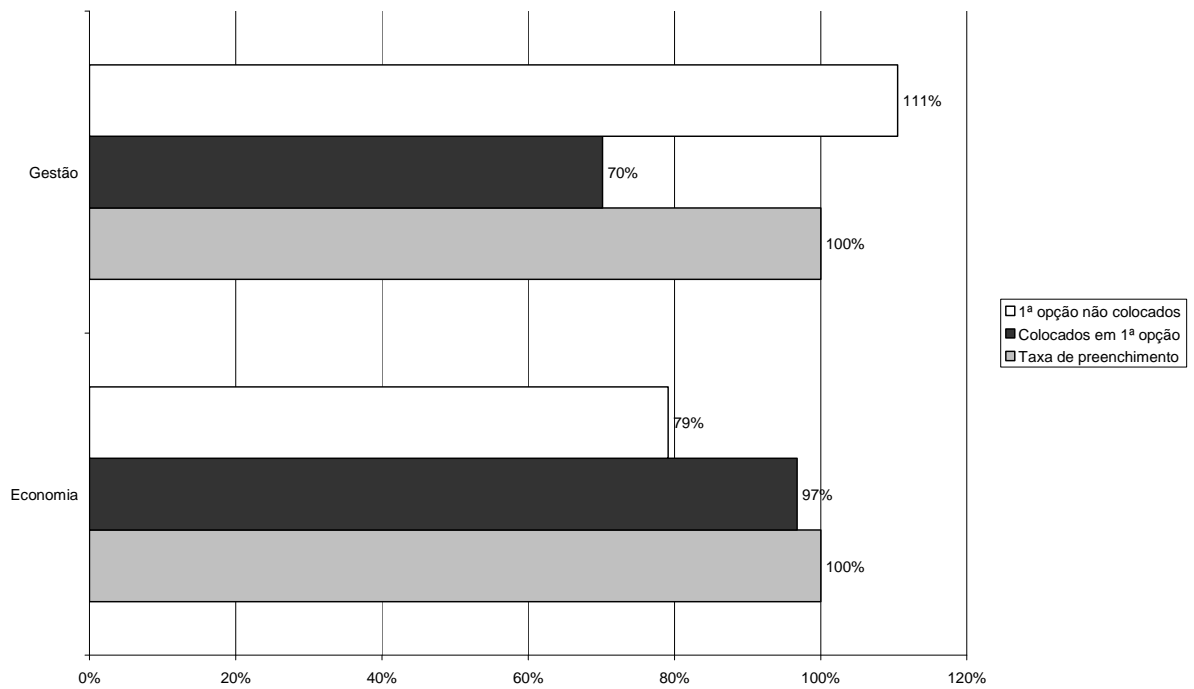

Gráfico 43: Cursos da Faculdade de Letras como 1ª opção

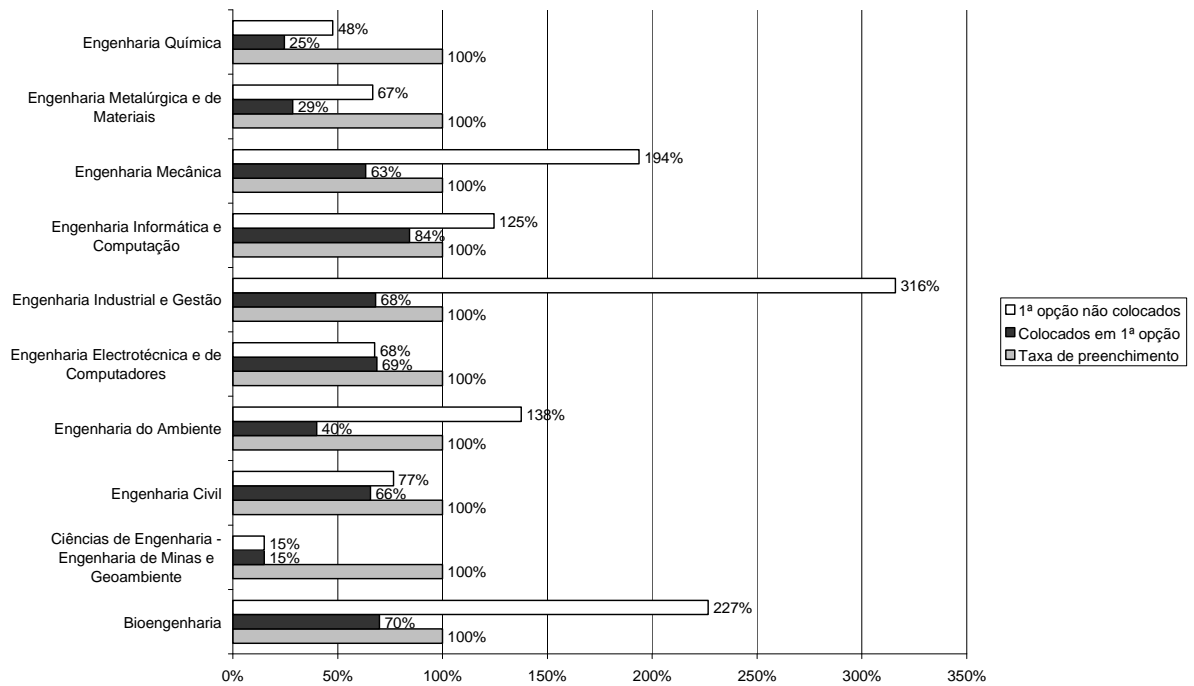

Gráfico 44: Curso da Faculdade de Medicina como 1ª opção

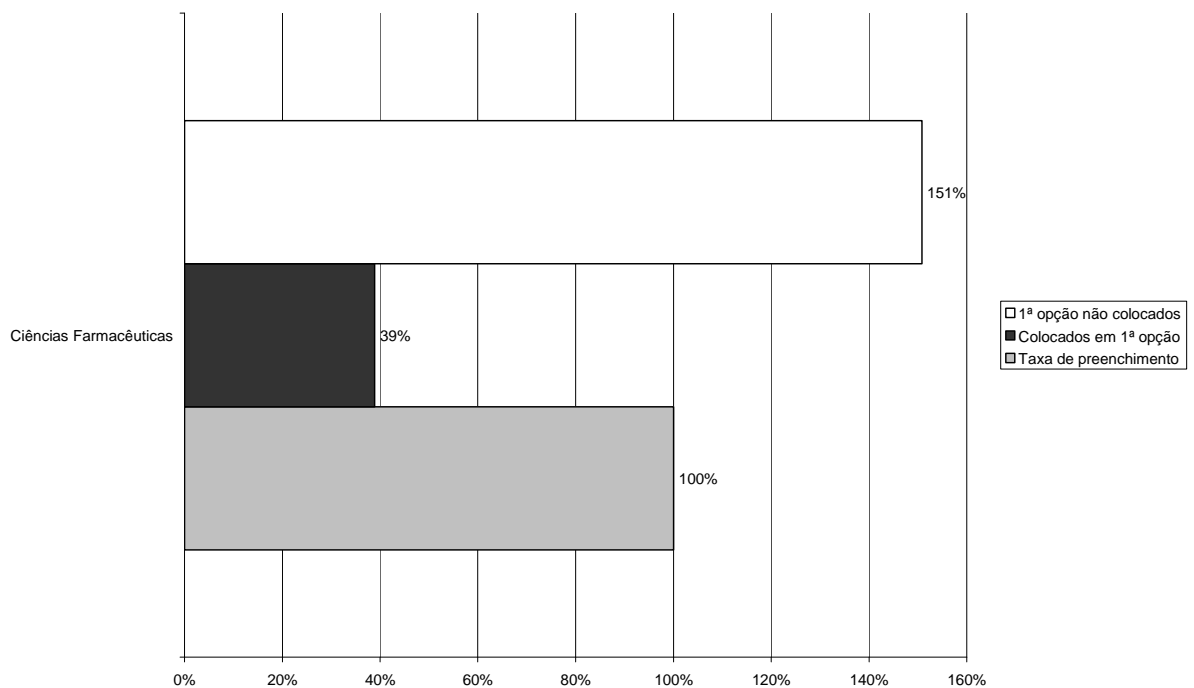

Gráfico 45: Curso da Faculdade de Medicina Dentária como 1ª opção

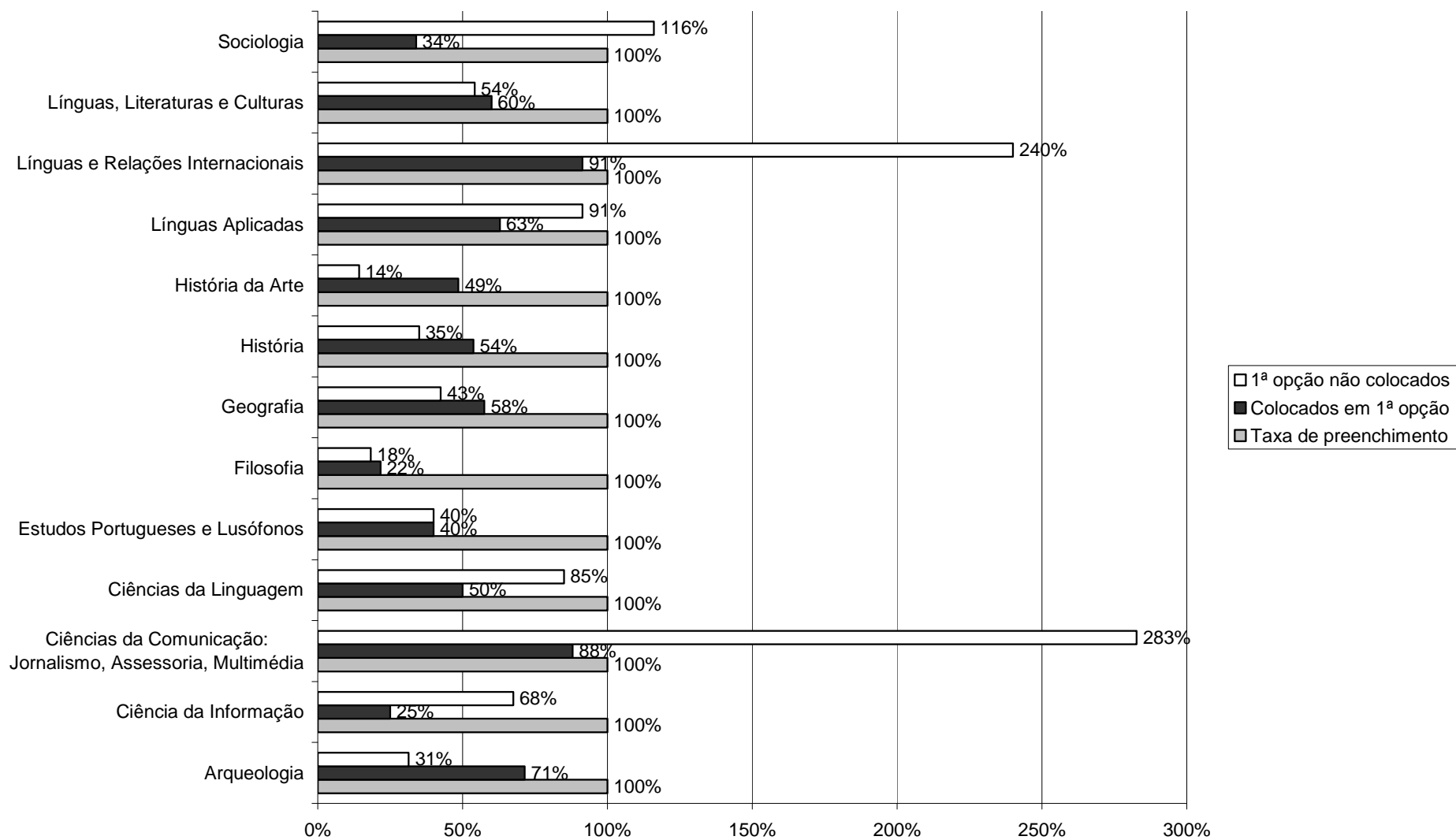

Gráfico 46: Cursos da Faculdade de Psicologia e de Ciências da Educação como 1ª opção

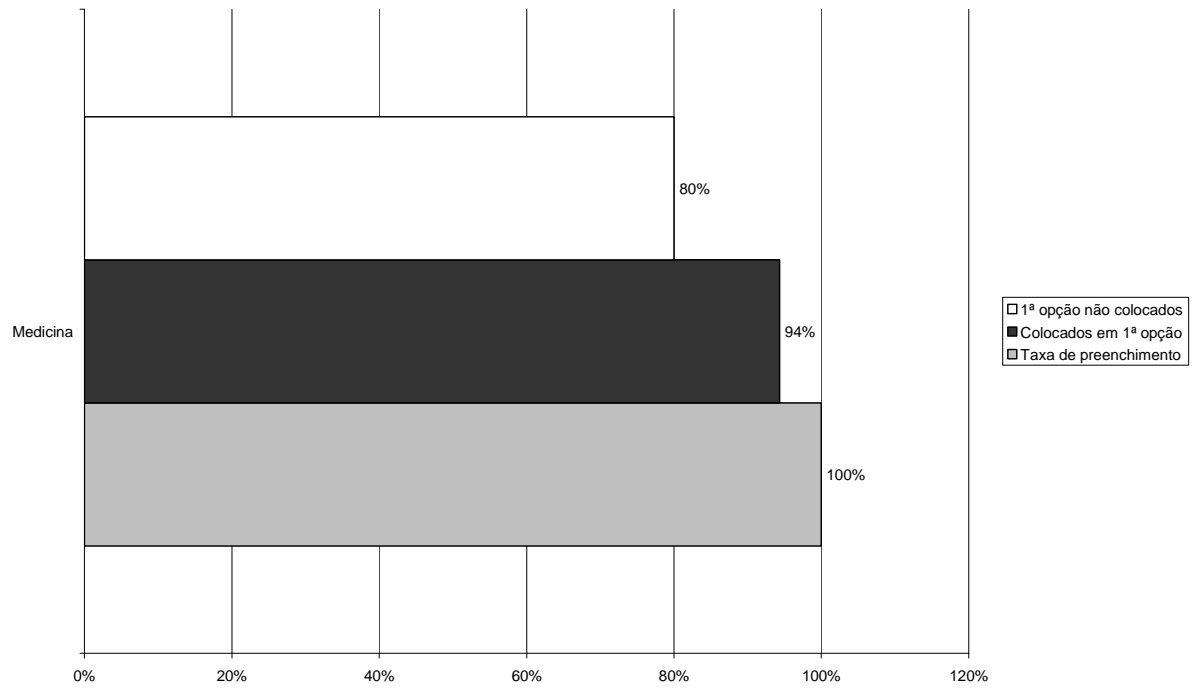

Gráfico 47: Cursos do Instituto de Ciências Biomédicas de Abel Salazar como 1ª opção

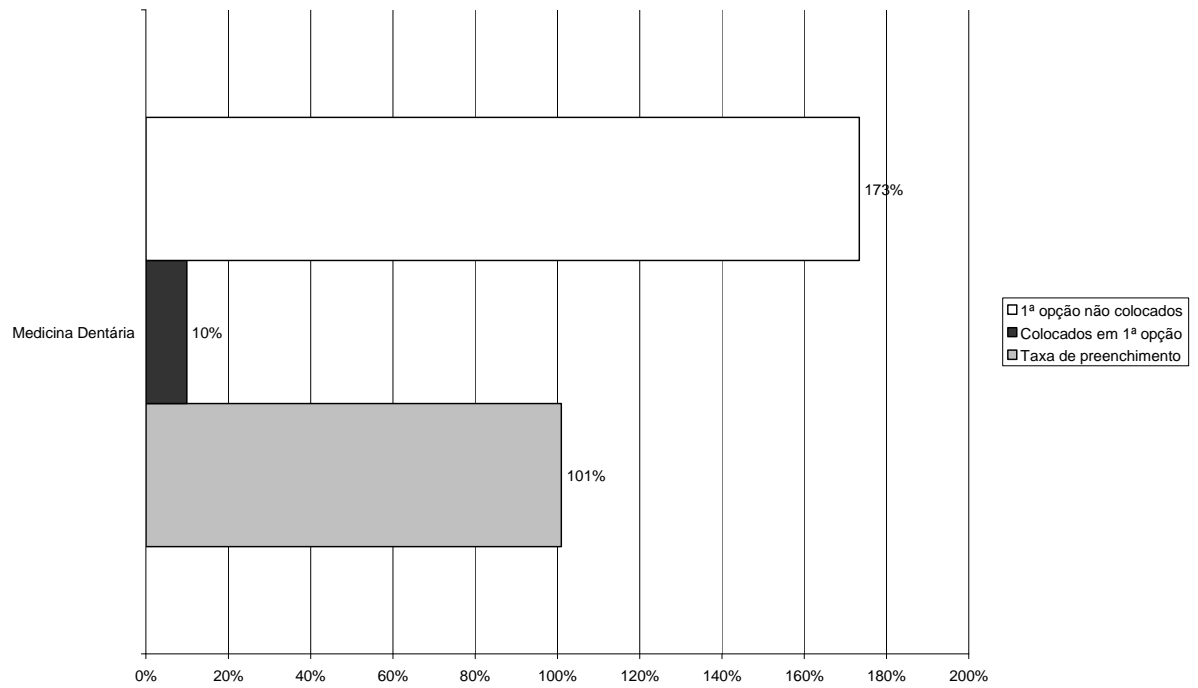

I.2.4 – Instituições de ensino superior em concorrência com a U.Porto

Quadro 28: Colocados em 1ª opção, por estabelecimento de ensino superior, de entre os candidatos à U.Porto em qualquer opção

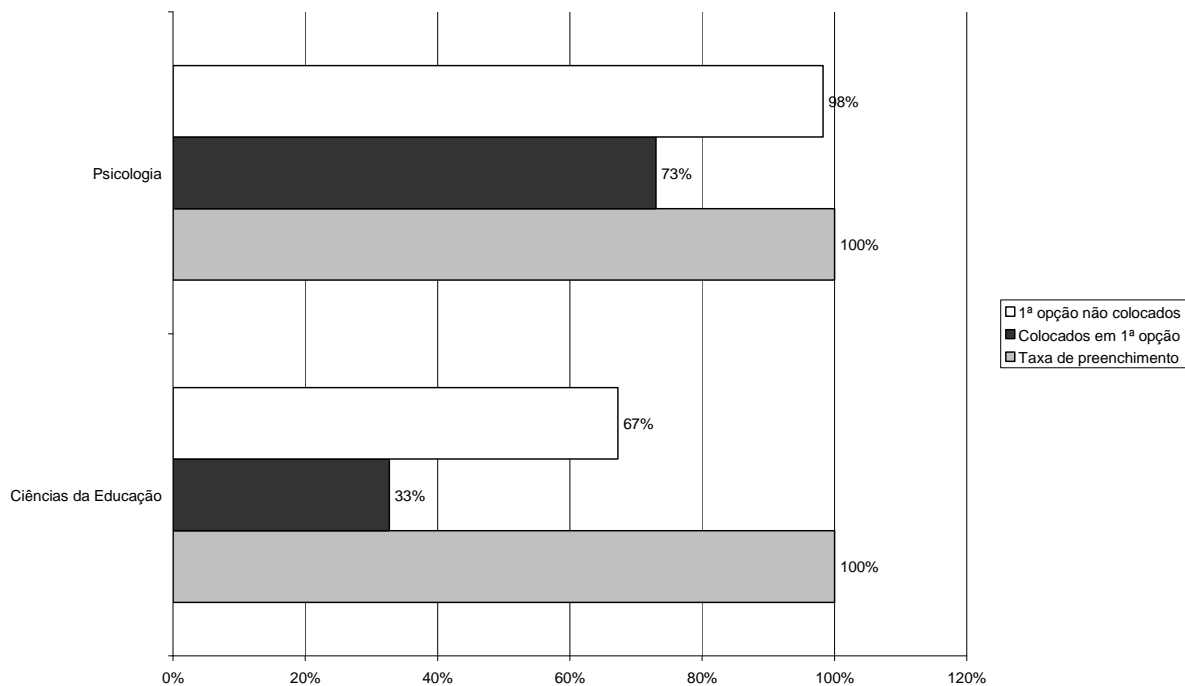
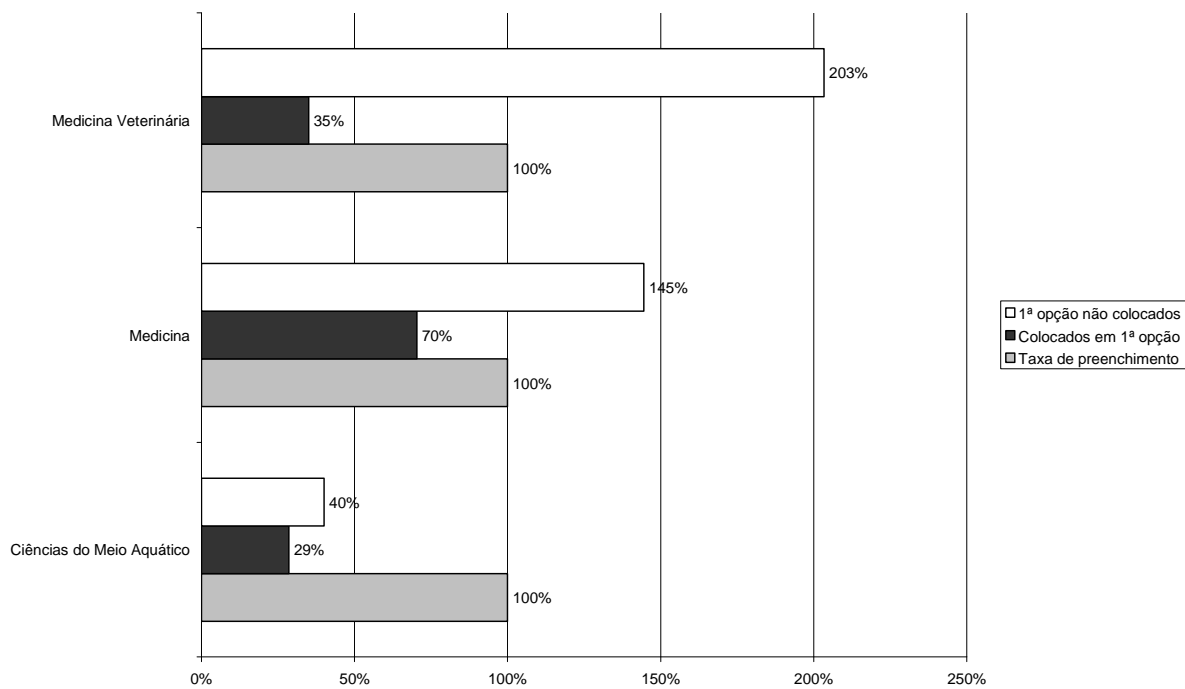
	Total *	%
Universidade do Porto	2545	43%
Universidade de Coimbra	576	10%
Universidade do Minho	548	9%
Instituto Politécnico do Porto	520	9%
Universidade de Lisboa	381	6%
Universidade de Aveiro	287	5%
Universidade Técnica de Lisboa	269	5%
Universidade Nova de Lisboa	217	4%
Universidade de Trás-os-Montes e Alto Douro	87	1%
Escola Superior de Enfermagem do Porto	66	1%
Universidade da Beira Interior	61	1%
Universidade da Madeira	54	1%
Universidade dos Açores	52	1%
Instituto Politécnico de Viana do Castelo	46	1%
Instituto Politécnico de Leiria	37	1%
Instituto Politécnico de Coimbra	35	1%
Instituto Politécnico de Viseu	31	1%
Instituto Politécnico de Bragança	25	0,4%
Instituto Politécnico de Lisboa	17	0,3%
ISCTE - Instituto Universitário de Lisboa	17	0,3%
Universidade do Algarve	16	0,3%
Instituto Politécnico do Cávado e do Ave	16	0,3%
Universidade de Évora	14	0,2%
Instituto Politécnico de Tomar	8	0,1%
Instituto Politécnico da Guarda	8	0,1%
Instituto Politécnico de Castelo Branco	7	0,1%
Escola Superior de Hotelaria e Turismo do Estoril	6	0,1%
Instituto Politécnico de Santarém	4	0,1%
Escola Superior de Enfermagem de Lisboa	4	0,1%
Instituto Politécnico de Portalegre	3	0,1%
Escola Superior de Enfermagem de Coimbra	3	0,1%
Instituto Politécnico de Setúbal	2	0,03%
Escola Náutica Infante D. Henrique	1	0,02%
Instituto Politécnico de Beja	1	0,02%
Total	5964	100%

*: Dos 13990 candidatos que escolheram a U.Porto em qualquer opção (válida), 5964 ficaram colocados na sua 1ª opção por estabelecimento-curso.

Fonte: MCTES – DGES BD_U.Porto_09_1F

Gráfico 48: Colocados em 1ª opção, por estabelecimento de ensino superior, de entre os candidatos à U.Porto em qualquer opção

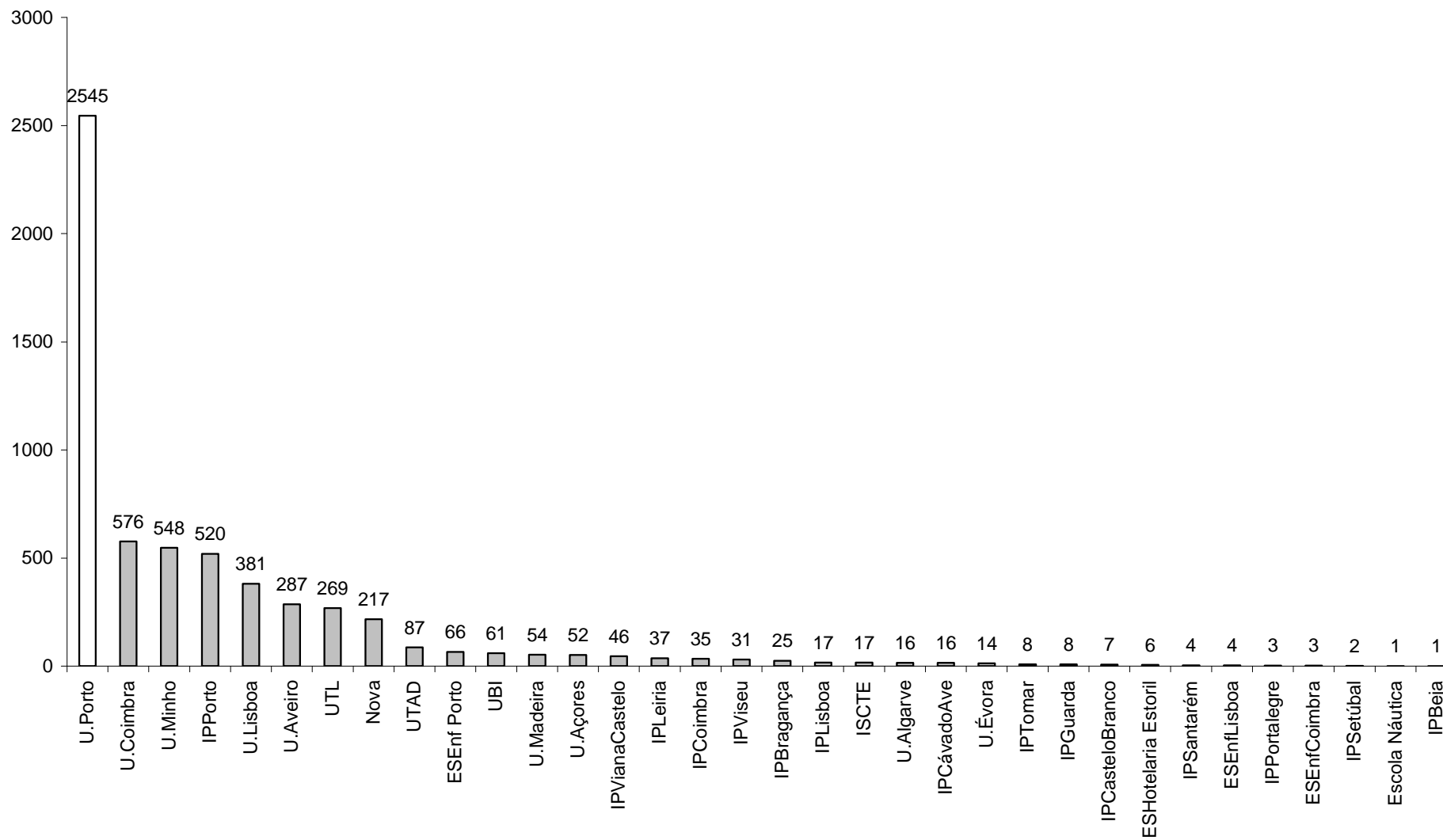

Quadro 29: Colocados na 1ª opção, por estabelecimento de ensino superior, de entre os candidatos à U.Porto em qualquer opção, por faculdade

	FAUP	FBAUP	FCUP	FCNAUP	FADEUP	FDUP	FEP	FEUP	FFUP	FLUP	FMUP	FMDUP	FPCEUP	ICBAS	Total
Universidade do Porto	170	147	500	61	100	266	310	713	148	488	336	51	160	414	2545
Universidade de Coimbra	26	6	57	5	23	127	19	86	28	83	74	10	42	92	576
Universidade do Minho	25	8	98	8		67	35	111	28	108	61	14	47	85	548
Instituto Politécnico do Porto	1	27	161	17	5	37	19	115	20	162		3	68	7	520
Universidade de Lisboa	6	37	36	6		111		5	31	27	82	4	23	67	381
Universidade de Aveiro	8	17	100	5		8	9	106	5	42	1		15	4	287
Universidade Técnica de Lisboa	74	9	19	1	34		14	105	4	4	3		2	21	269
Universidade Nova de Lisboa		1	13	3	1	40	29	26		48	42	8		37	217
Universidade de Trás-os-Montes e Alto Douro	1	3	23	3	3	5	3	12	3	20		3	11	11	87
Escola Superior de Enfermagem do Porto			28	12	1	8		10	13	5	1	3	16	8	66
Universidade da Beira Interior	8	5	13	1				11	7	9	6	1	1	6	61
Universidade da Madeira		1	7		4	2	6	5		5	18	1	5	5	54
Universidade dos Açores	4		1	4		3	3	7	5	5	17		3	12	52
Instituto Politécnico de Viana do Castelo		6	9	1		2	1	5	1	15		2	6	2	46
Instituto Politécnico de Leiria	1	12	3			2	4	8		7				1	37
Instituto Politécnico de Coimbra	1	6	6	2	2	5		2	1	11			1	1	35
Instituto Politécnico de Viseu	1	4	3			6		6		10		1	1		31
Instituto Politécnico de Bragança			7			4		6		8					25
Instituto Politécnico de Lisboa	1		3	3		3		3	1	3				1	17
ISCTE - Instituto Universitário de Lisboa	1		1			3	8			2			3		17
Universidade do Algarve			5				1		2	5			1	3	16
Instituto Politécnico do Cávado e do Ave	1	9	1			1		1	1	3					16
Universidade de Évora	2	3					1	1		2				5	14
Instituto Politécnico de Tomar	1	3								4					8
Instituto Politécnico da Guarda		1	1					1	1	4					8
Instituto Politécnico de Castelo Branco		7													7
Escola Superior de Hotelaria e Turismo do Estoril							2	1		4			1		6
Instituto Politécnico de Santarém					2	1								1	4
Escola Superior de Enfermagem de Lisboa			1			3									4
Instituto Politécnico de Portalegre		1	1							1					3
Escola Superior de Enfermagem de Coimbra				1		1							1		3
Instituto Politécnico de Setúbal			1		1										2
Escola Náutica Infante D. Henrique			1												1
Instituto Politécnico de Beja										1					1
Total	332	313	1099	133	176	705	464	1346	299	1086	641	101	407	783	5964

Fonte: MCTES – DGES BD_U.Porto_09_1F

Gráfico 49: Colocados em 1ª opção, por estabelecimento de ensino superior, de entre os candidatos à FAUP em qualquer opção



Gráfico 50: Colocados em 1ª opção, por estabelecimento de ensino superior, de entre os candidatos à FBAUP em qualquer opção



Gráfico 51: Colocados em 1ª opção, por estabelecimento de ensino superior, de entre os candidatos à FCUP em qualquer opção

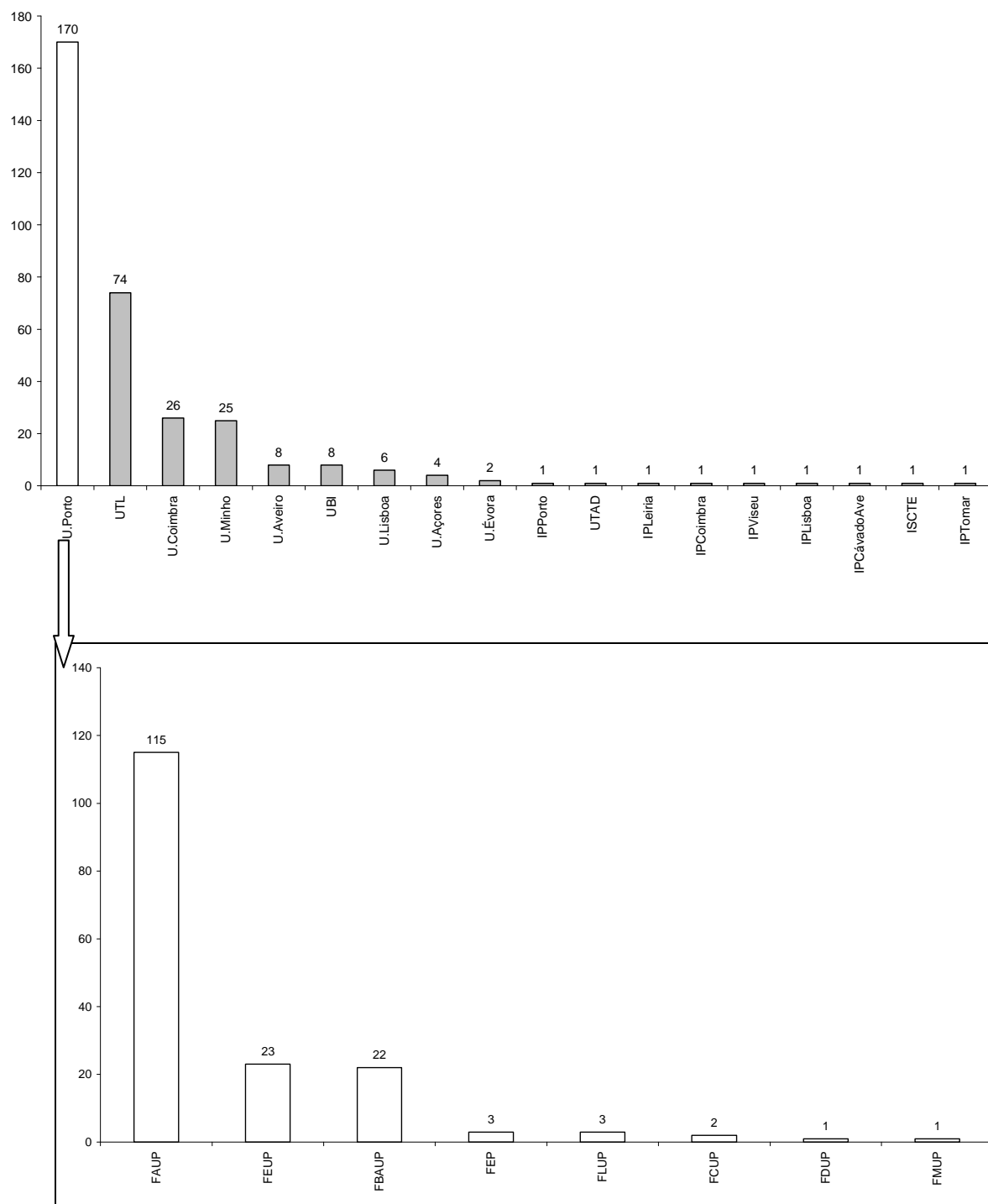

Gráfico 52: Colocados em 1ª opção, por estabelecimento de ensino superior, de entre os candidatos à FCNAUP em qualquer opção

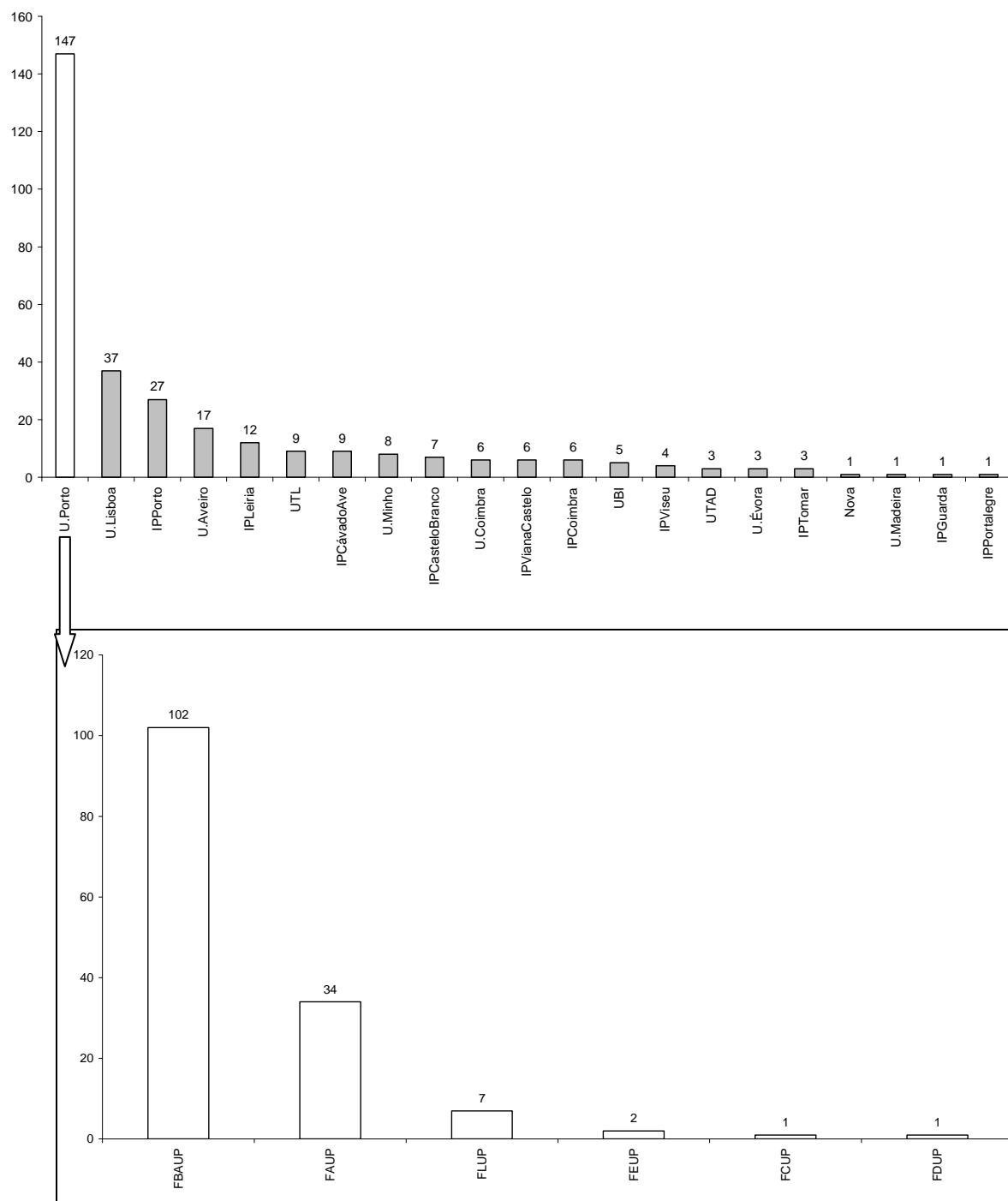

Gráfico 53: Colocados em 1ª opção, por estabelecimento de ensino superior, de entre os candidatos à FADEUP em qualquer opção

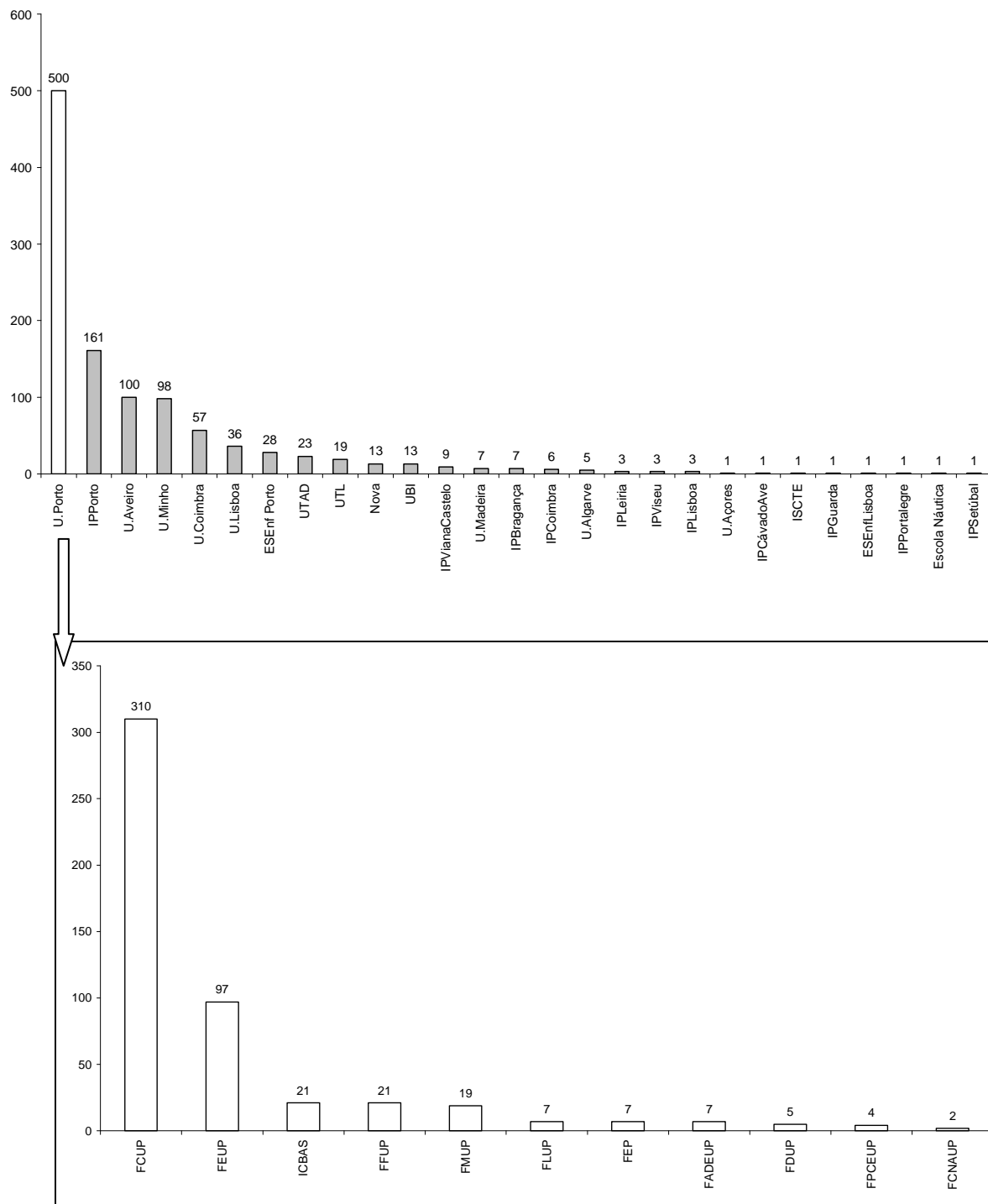

Gráfico 54: Colocados em 1ª opção, por estabelecimento de ensino superior, de entre os candidatos à FDUP em qualquer opção

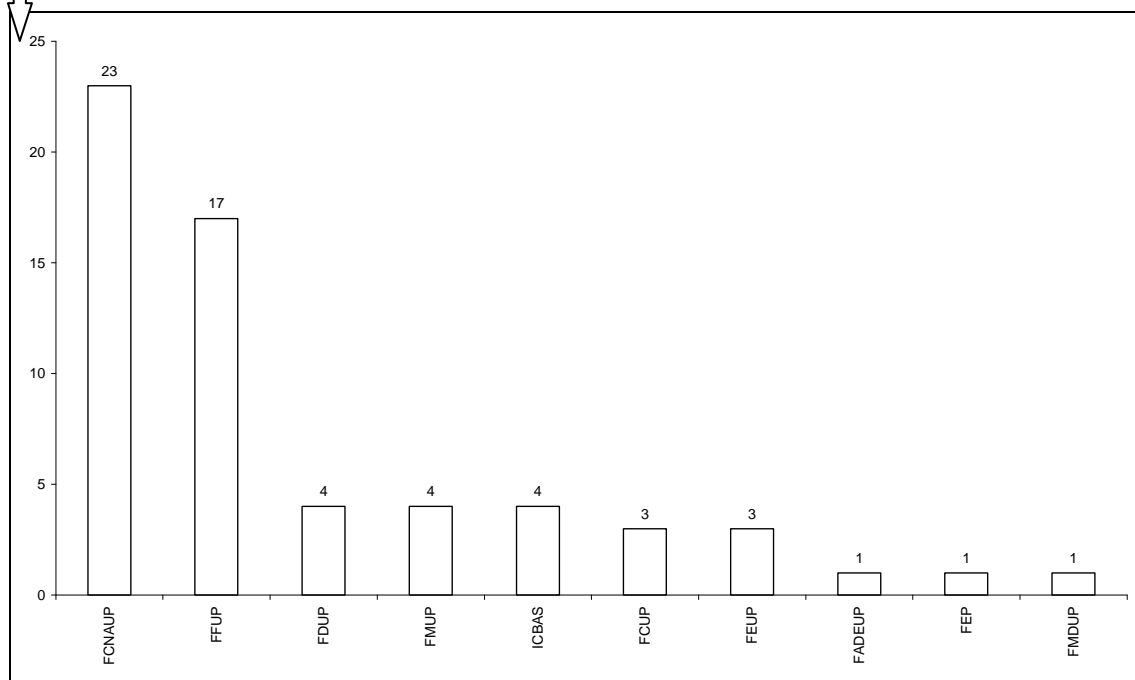
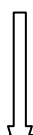
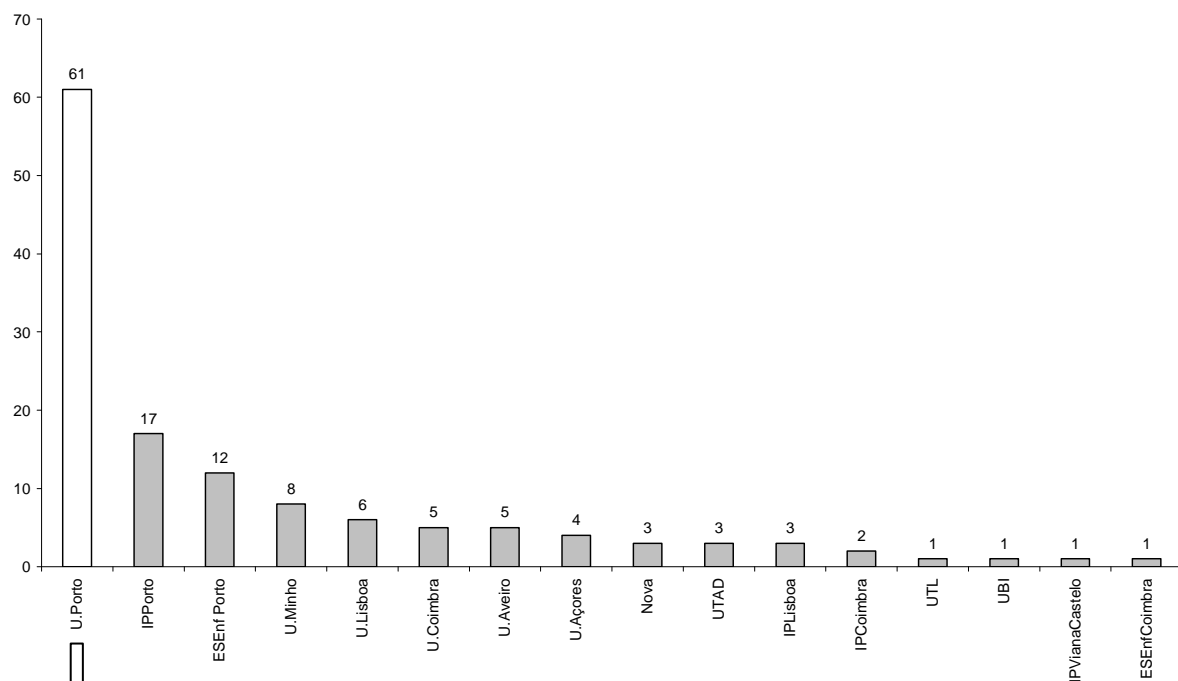

Gráfico 55: Colocados em 1ª opção, por estabelecimento de ensino superior, de entre os candidatos à FEP em qualquer opção

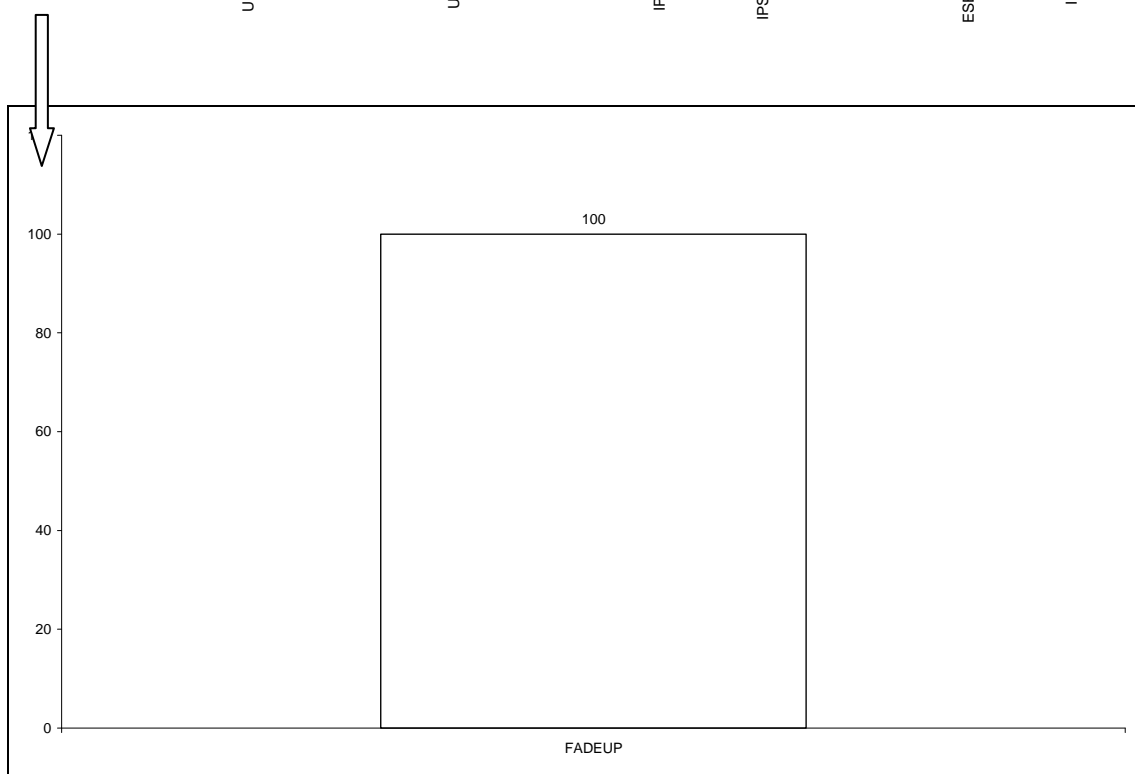
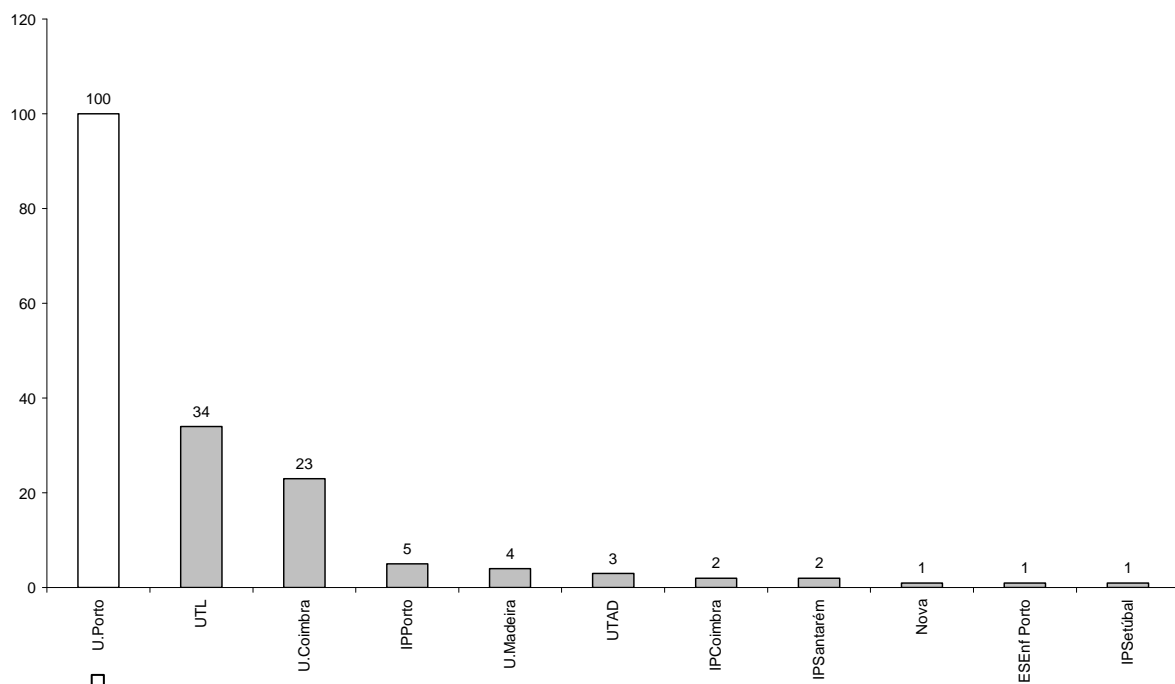

Gráfico 56: Colocados em 1ª opção, por estabelecimento de ensino superior, de entre os candidatos à FEUP em qualquer opção

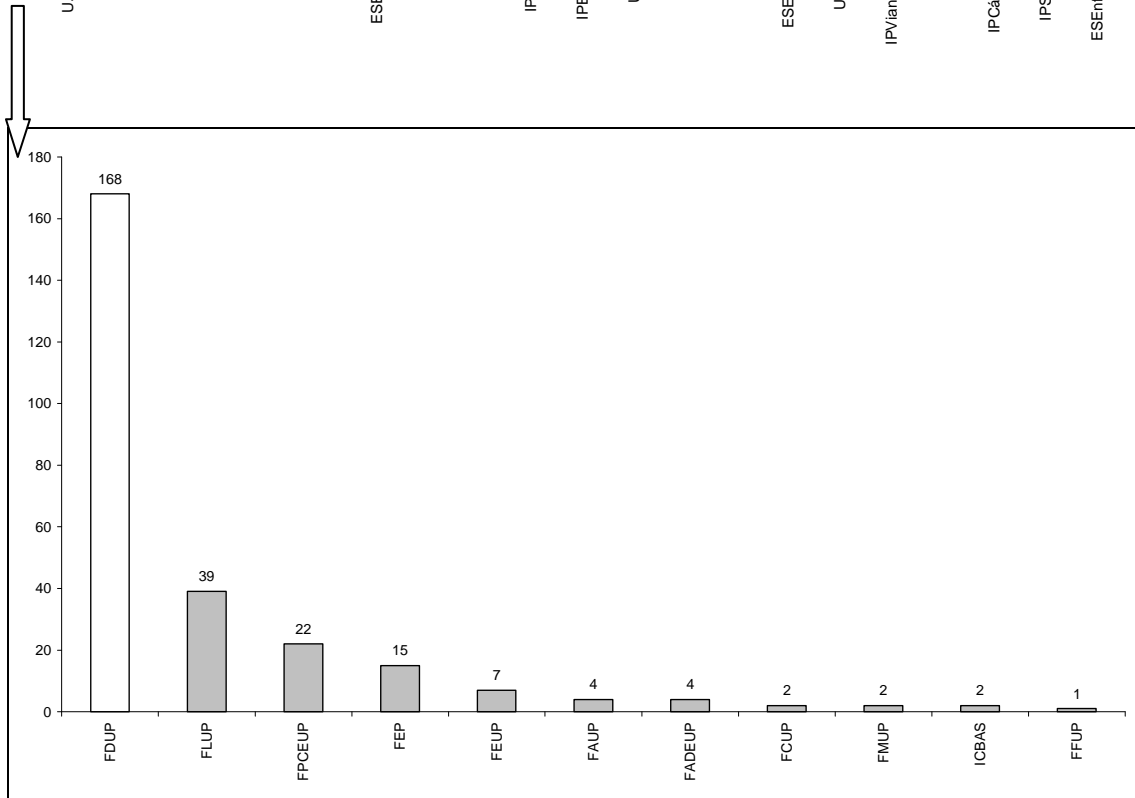
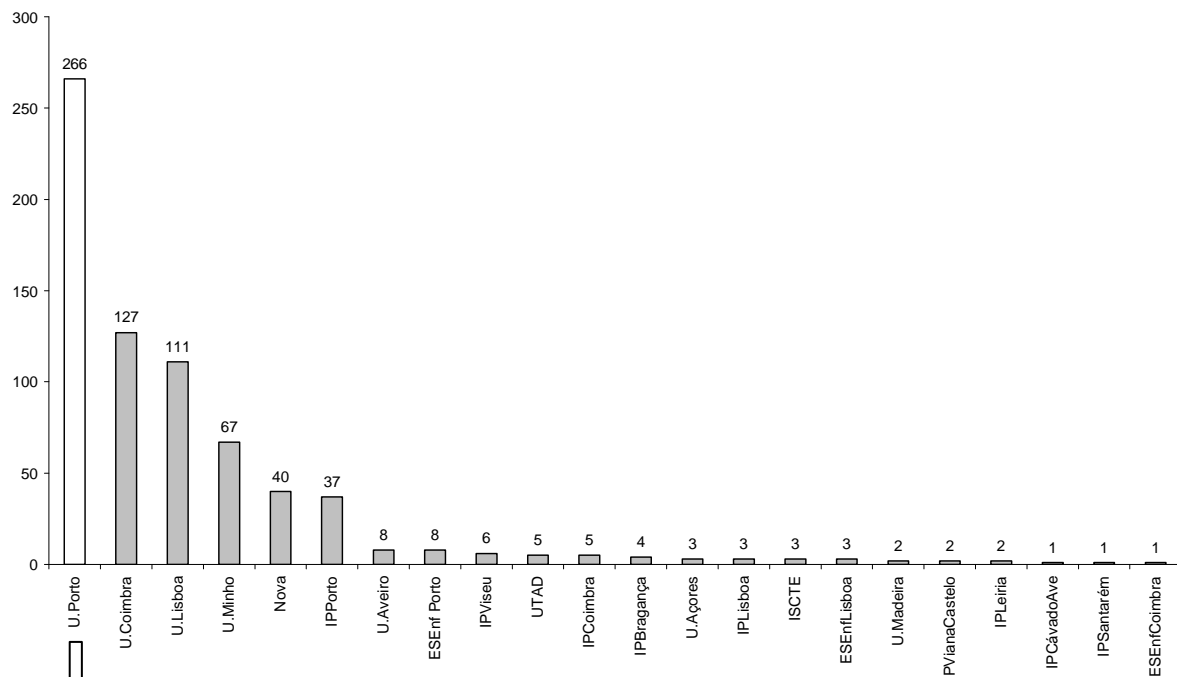

Gráfico 57: Colocados em 1ª opção, por estabelecimento de ensino superior, de entre os candidatos à FFUP em qualquer opção

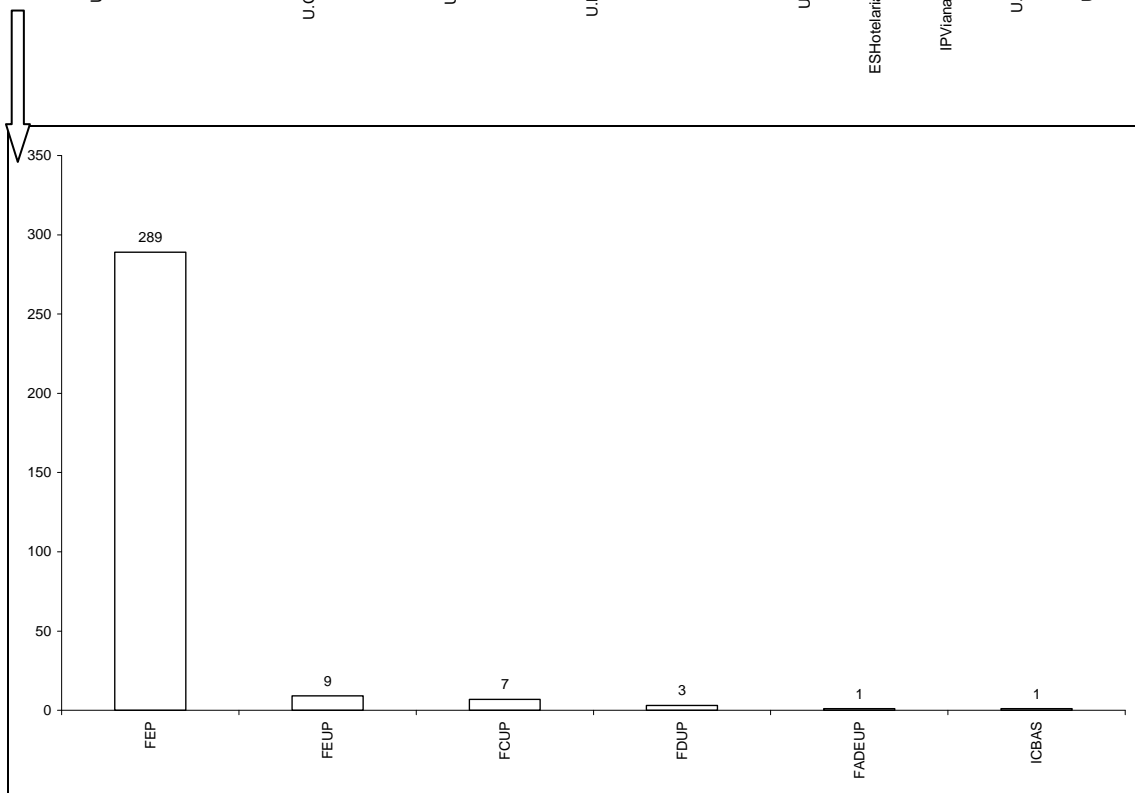
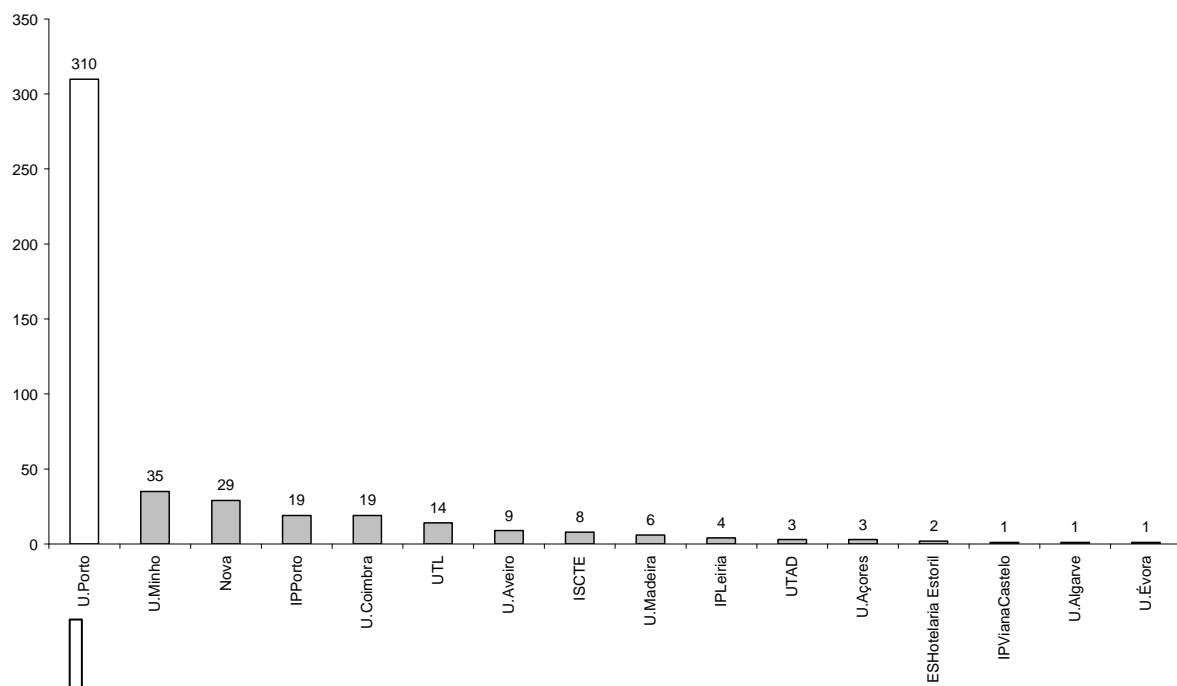

Gráfico 58: Colocados em 1ª opção, por estabelecimento de ensino superior, de entre os candidatos à FLUP em qualquer opção

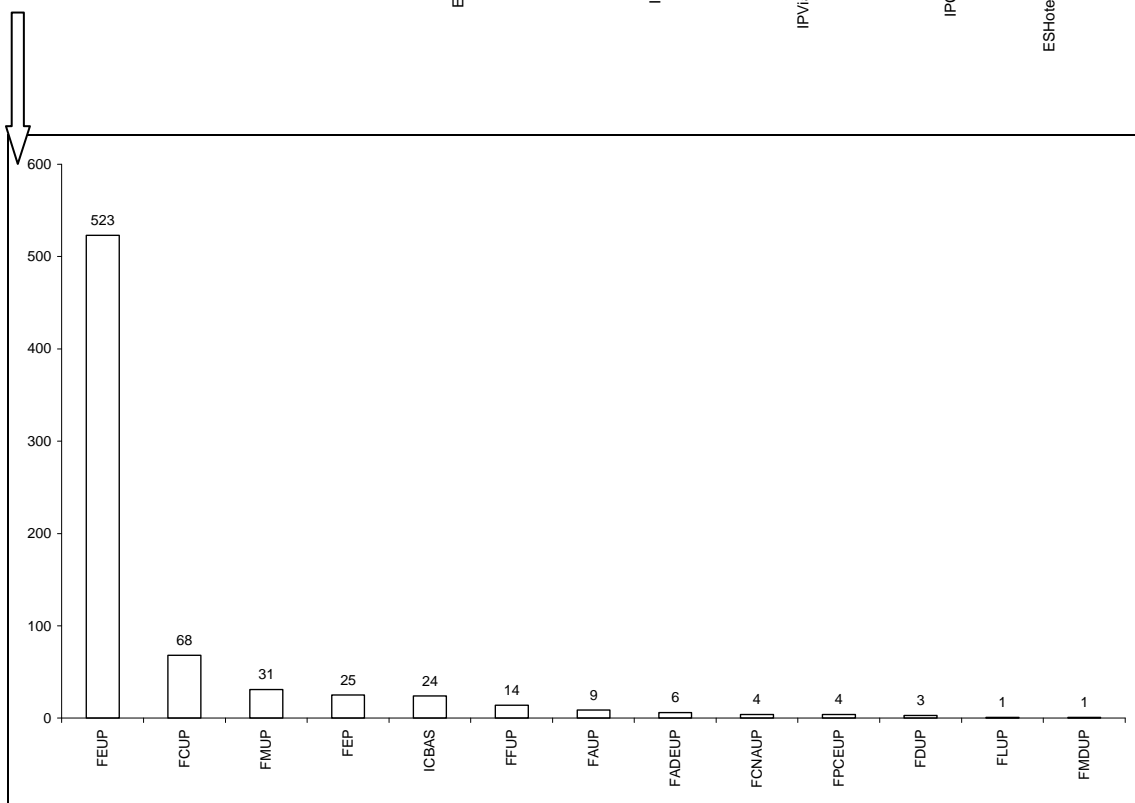
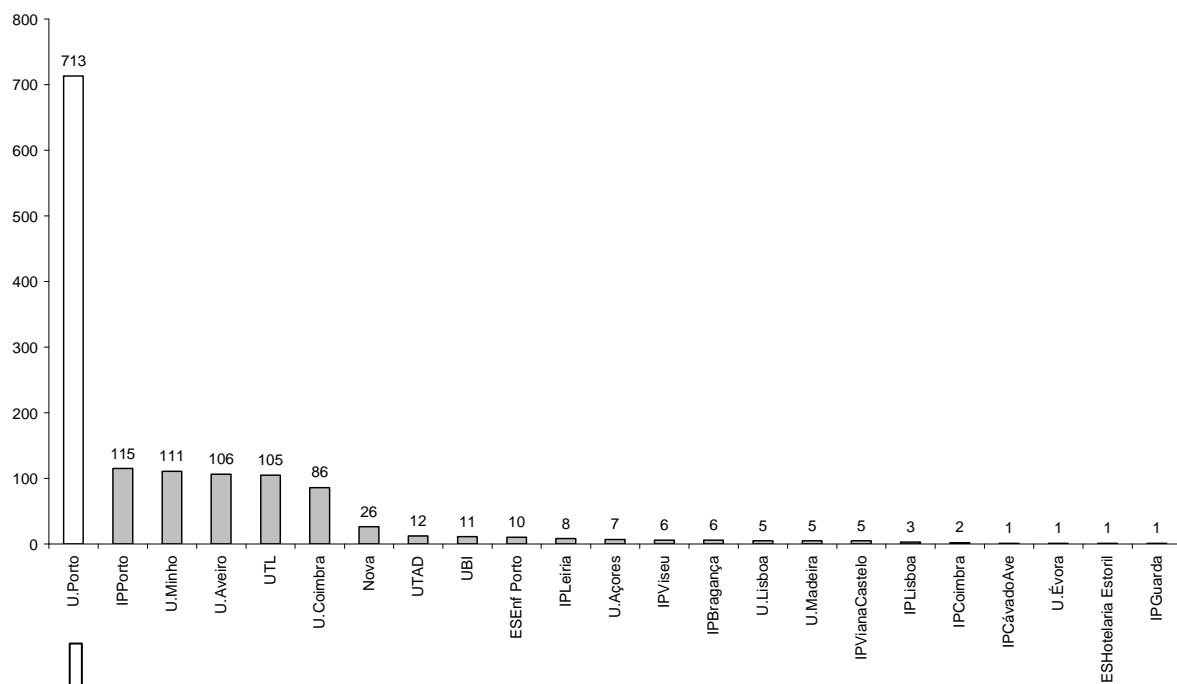

Gráfico 59: Colocados em 1ª opção, por estabelecimento de ensino superior, de entre os candidatos à FMUP em qualquer opção

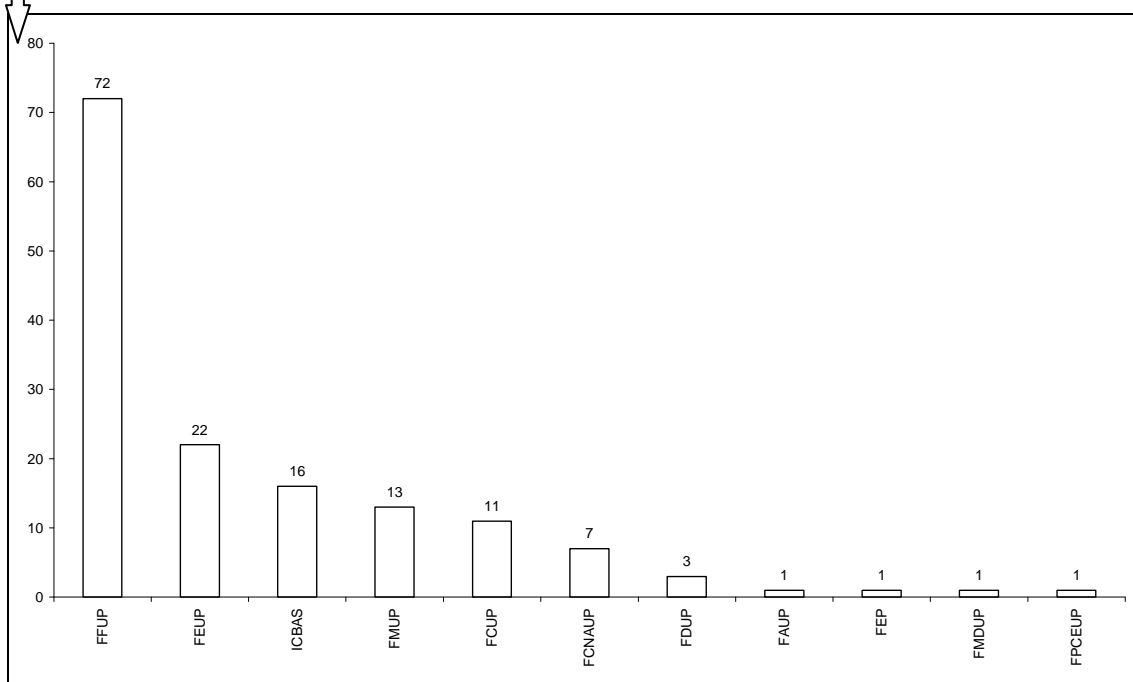
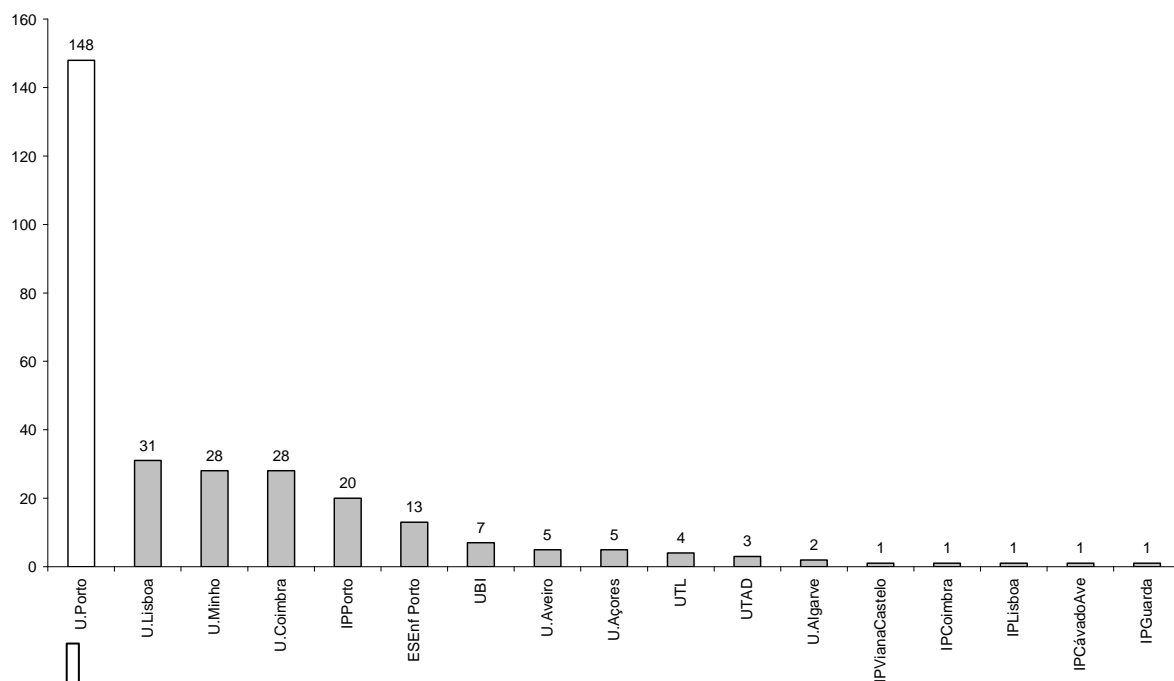

Gráfico 60: Colocados em 1ª opção, por estabelecimento de ensino superior, de entre os candidatos à FMDUP em qualquer opção

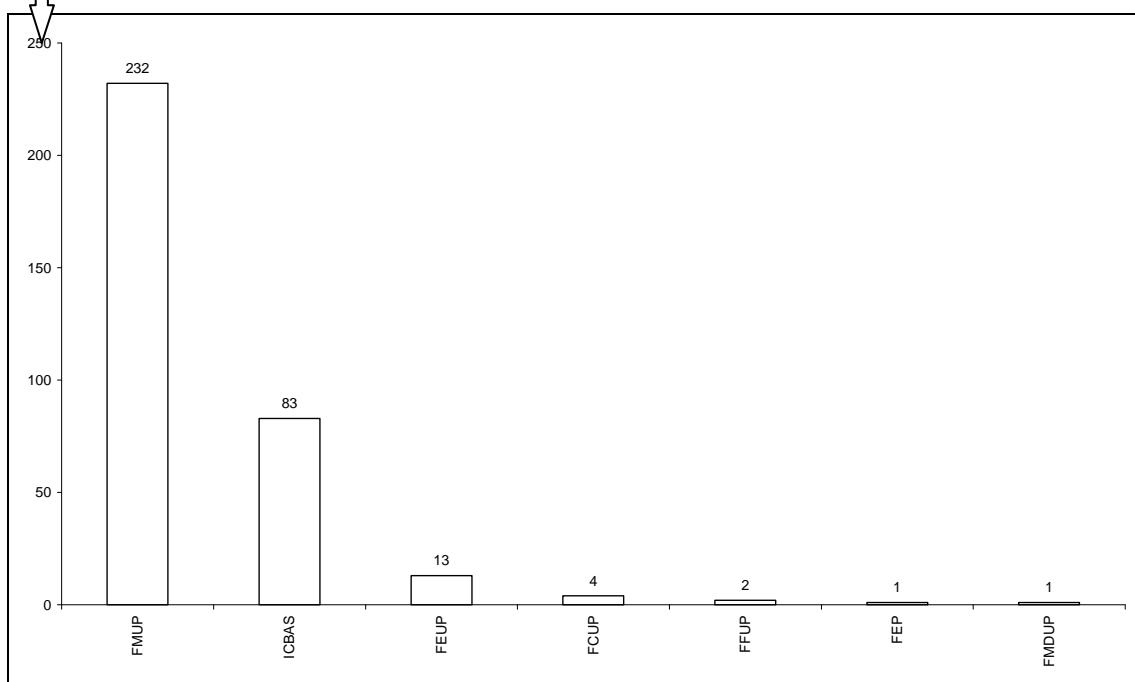
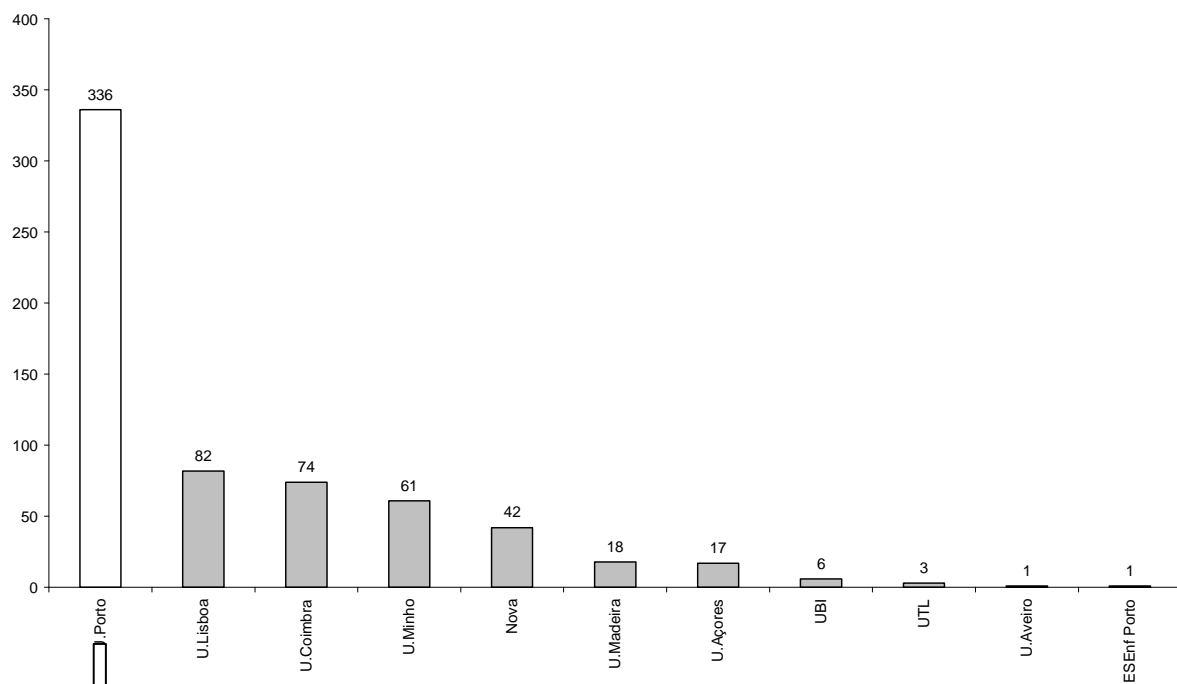

Gráfico 61: Colocados em 1ª opção, por estabelecimento de ensino superior, de entre os candidatos à FPCEUP em qualquer opção

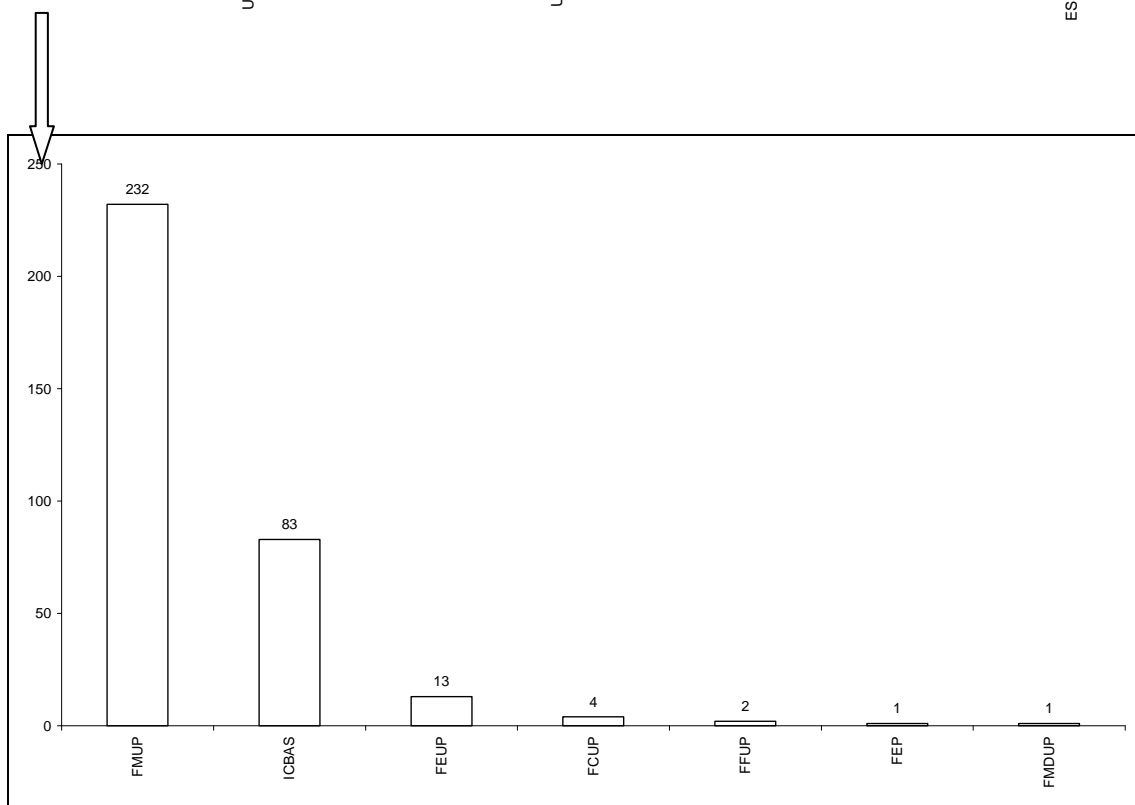
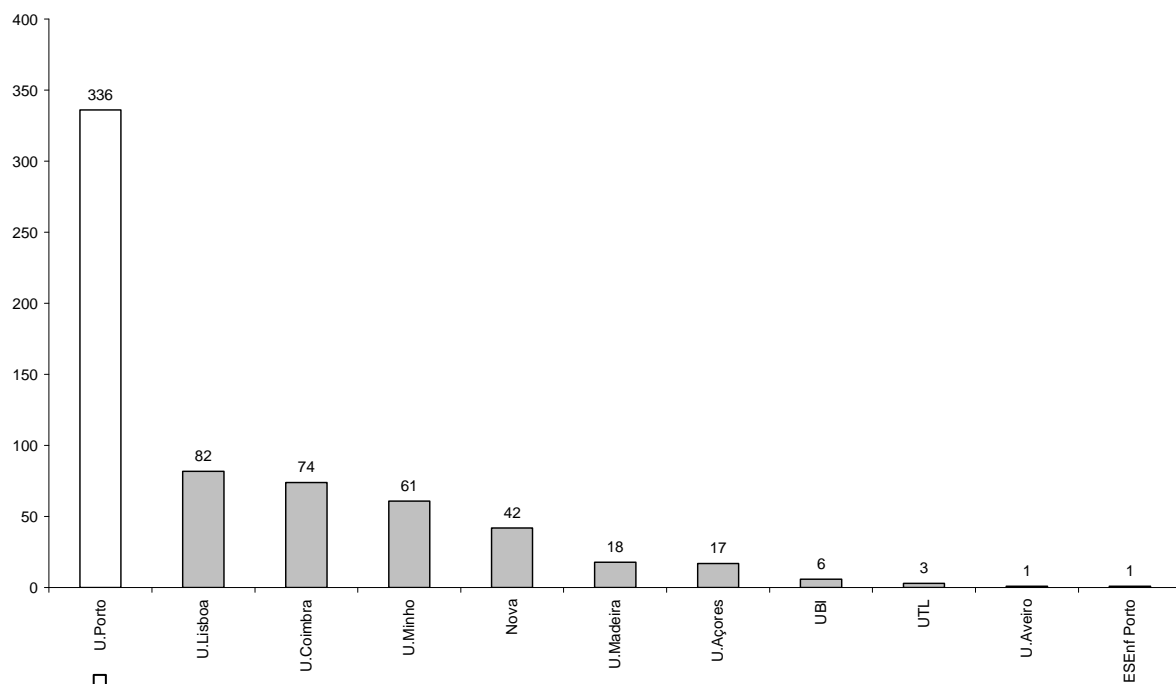

Gráfico 62: Colocados em 1ª opção, por estabelecimento de ensino superior, de entre os candidatos ao ICBAS em qualquer opção

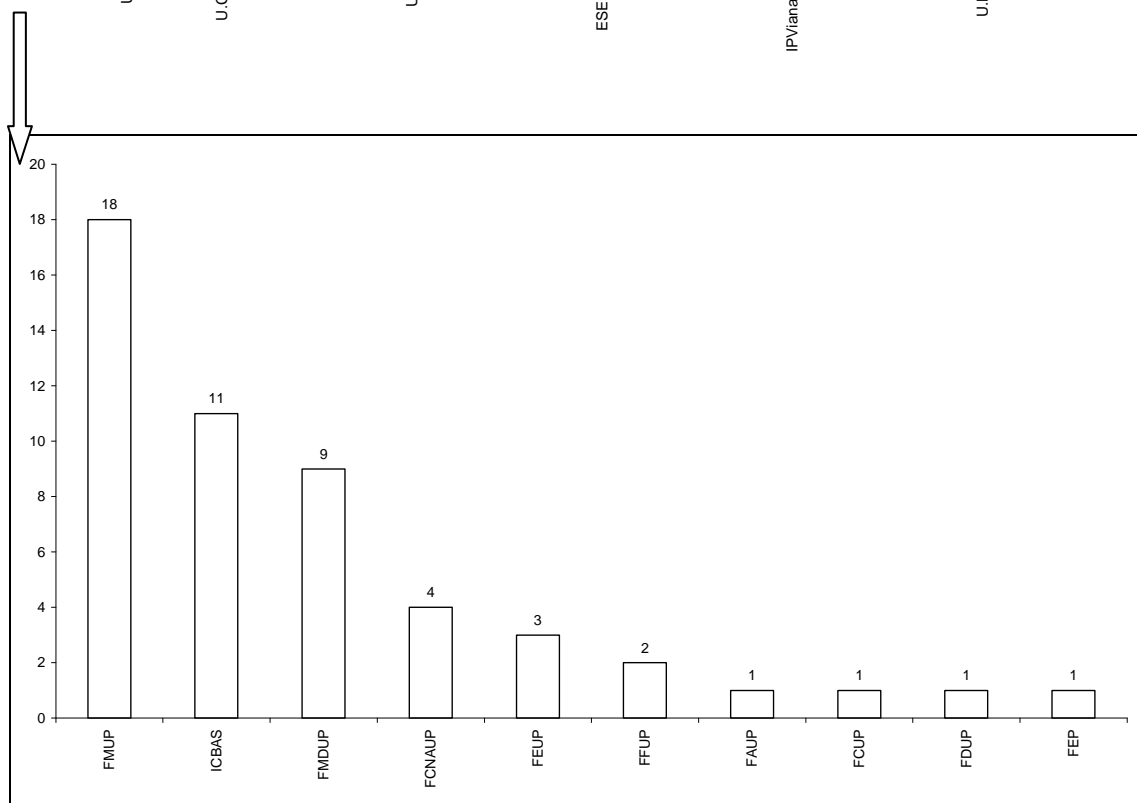
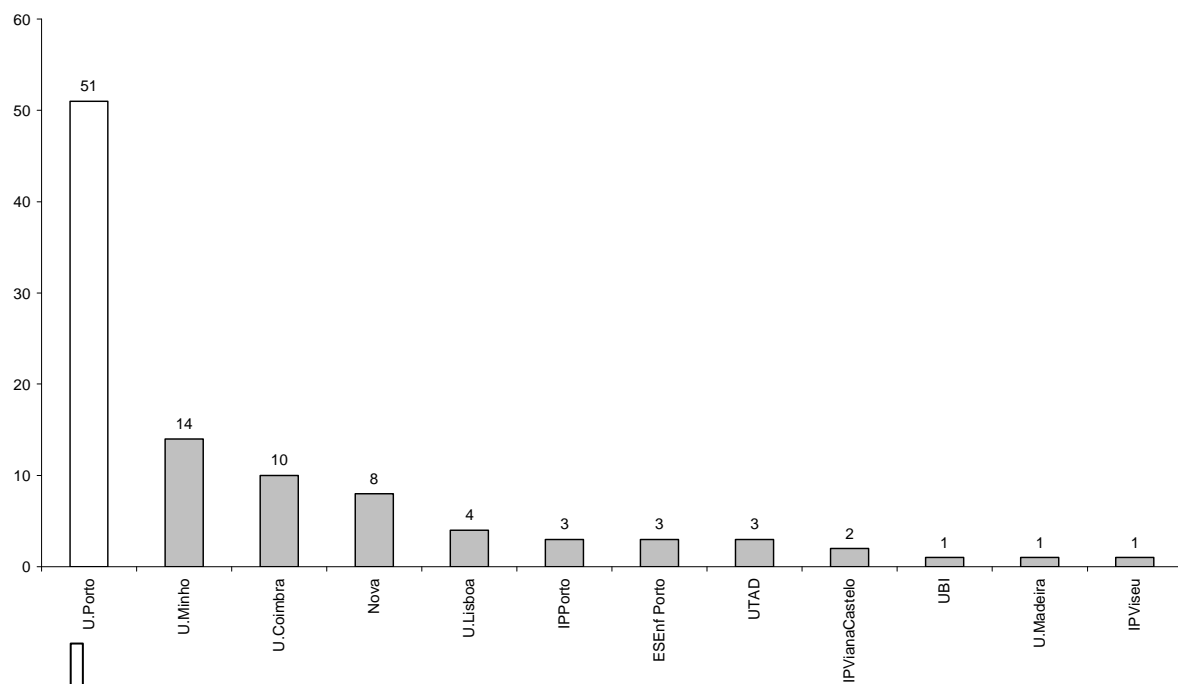

Cap. II – 1ª, 2ª e 3ª fases do Concurso Nacional de Acesso ao Ensino Superior: resumo
II.1. Universidade do Porto

Quadro 30: Taxa de preenchimento de vagas e nota de último colocado por curso (1ª, 2ª e 3ª fases)

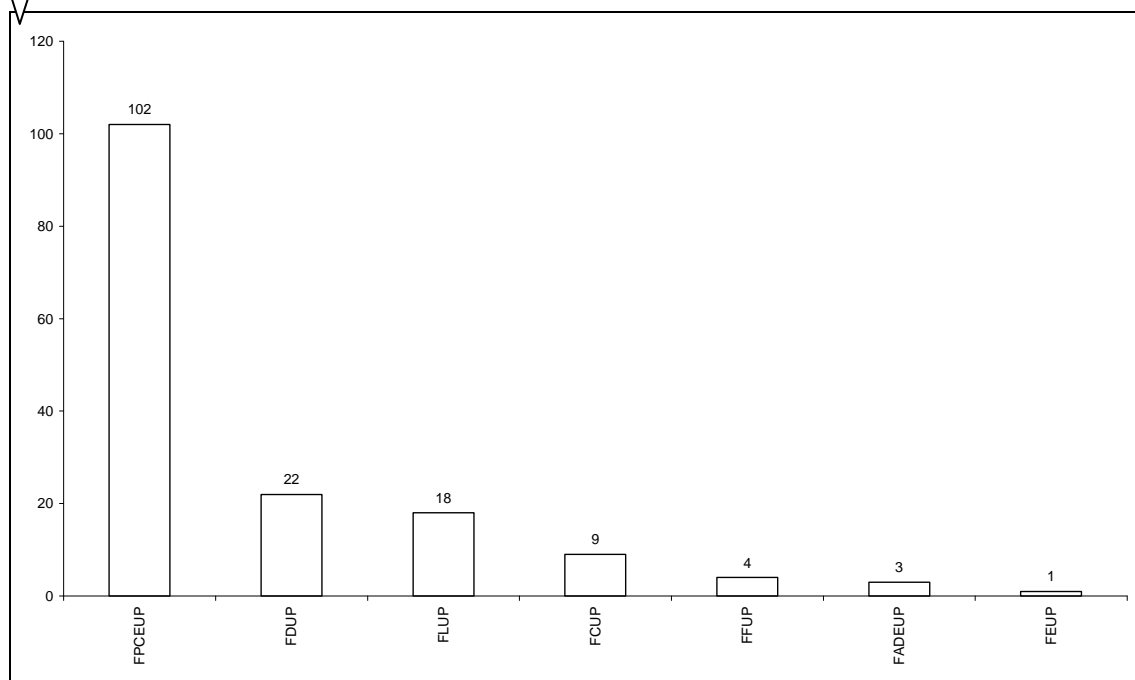
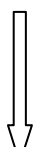
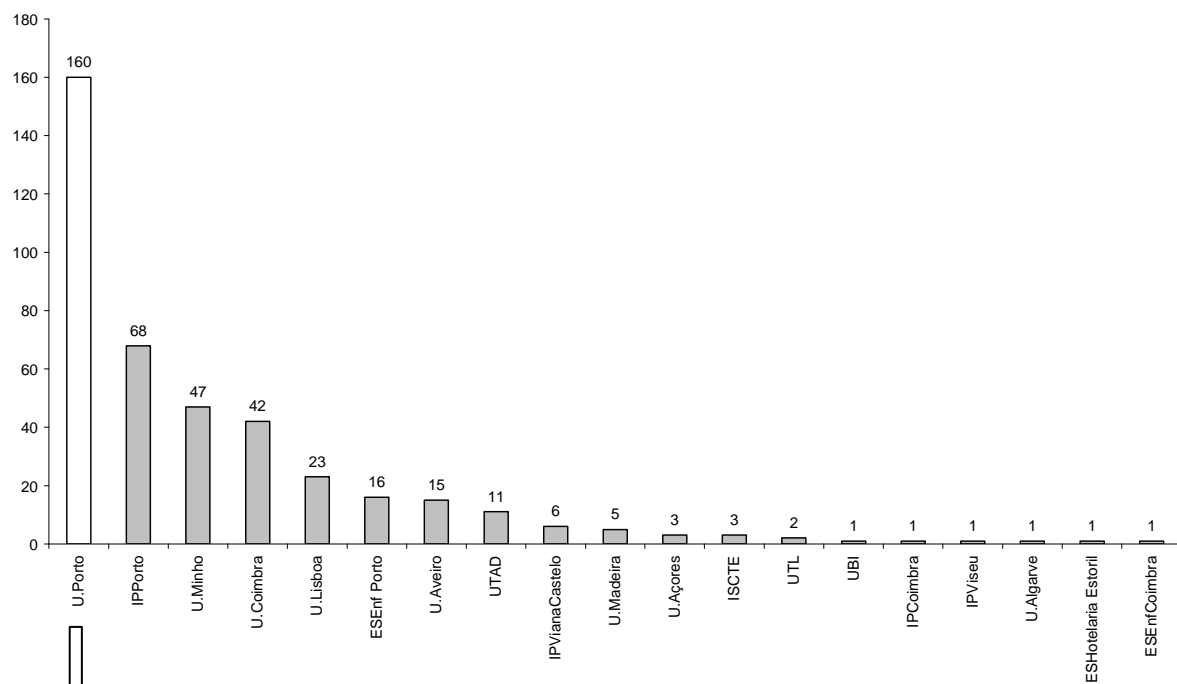
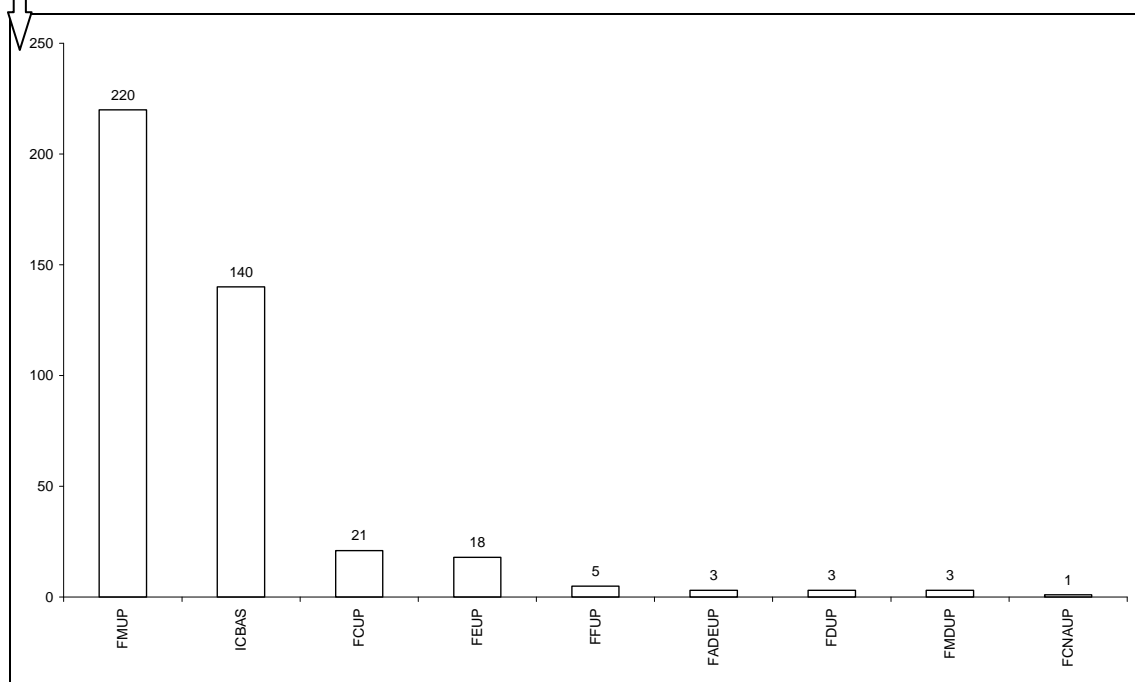
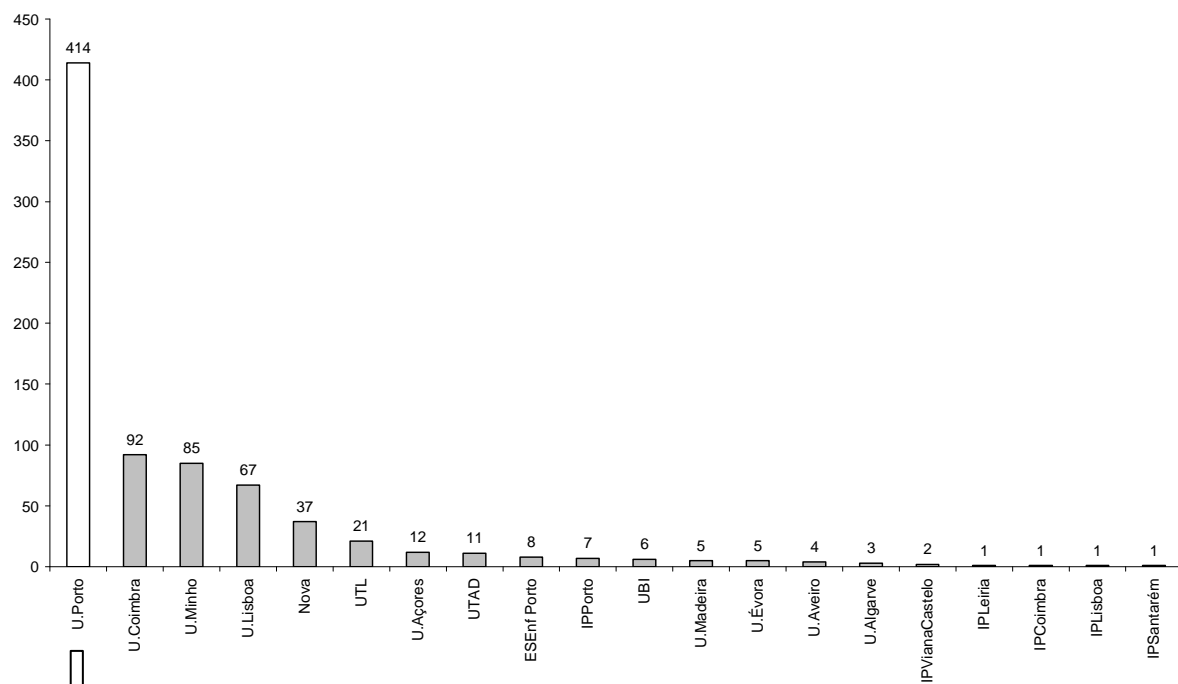
	Vagas total	Colocados total	Taxa de preenchimento	Nota Mínima 1ª fase	Nota Mínima 2ª fase	Nota Mínima 3ª fase
	(1)	(2)	(2)/(1)			
Faculdade de Arquitectura	120	120	100%	182,5	185	182
Arquitectura	120	120	100%	182,5	185	182
Faculdade de Belas-Artes	146	146	100%	165,3*	164,8*	177,5*
Artes Plásticas	91	91	100%	161	160	172
Design de Comunicação	55	55	100%	173	172	188,5
Faculdade de Ciências	703	699	99,4%	134,6*	132,6*	124,4*
Arquitectura Paisagista	25	25	100%	134,5	132	153,5
Astronomia	22	22	100%	125	120,5	117,5
Biologia	138	138	100%	145,5	145	134,5
Bioquímica	71	71	100%	164,5	164	157,5
Ciência de Computadores	40	40	100%	124	133,5	
Ciências de Engenharia	47	47	100%	126	130,8	120,5
Ciências e Tecnologia do Ambiente	44	44	100%	137,7	136,5	126,4
Engenharia de Redes e Sistemas Informáticos	72	72	100%	125,5	132,5	127,5
Engenharia Física	28	26	92,9%	147	135,5	147
Física	32	30	93,8%	128,5	127,5	108
Geologia	33	33	100%	123,5	123,5	124
Matemática	58	58	100%	134,5	123	103
Química	93	93	100%	114,5	125,5	112
Faculdade de Ciências da Nutrição e Alimentação	72	72	100%	163	162,5	158
Ciências da Nutrição	72	72	100%	163	162,5	158
Faculdade de Desporto	111	111	100%	146	162	
Ciências do Desporto	111	111	100%	146	162	
Faculdade de Direito	190	190	100%	166,9*	165,6*	164,4*
Criminologia	50	50	100%	168,8	165	
Direito	140	140	100%	166,2	165,8	164,4
Faculdade de Economia	344	344	100%	159*	158,9*	158,4*
Economia	225	225	100%	161	162	161,3
Gestão	119	119	100%	155,3	156	155,5
Faculdade de Engenharia	930	929	99,9%	155*	149*	144,4*
Bioengenharia	63	63	100%	179,8	181	178,3
Ciências de Engenharia - Engenharia de Minas e Geoambiente	22	22	100%	133	142	121,3
Engenharia Civil	187	187	100%	147	145,8	145
Engenharia do Ambiente	40	40	100%	151,5	147,8	134
Engenharia Electrotécnica e de Computadores	229	229	100%	151,8	144	171
Engenharia Industrial e Gestão	55	55	100%	177		175,5

	Vagas total	Colocados total	Taxa de preenchimento	Nota Mínima 1ª fase	Nota Mínima 2ª fase	Nota Mínima 3ª fase
	(1)	(2)	(2)/(1)			
Engenharia Informática e Computação	109	109	100%	154	152,8	156
Engenharia Mecânica	134	134	100%	164,5	160,8	161,5
Engenharia Metalúrgica e de Materiais	21	21	100%	145,5	144,5	123,5
Engenharia Química	70	69	98,6%	143,3	140,8	118,8
Faculdade de Farmácia	186	186	100%	165,5*	169*	166,3*
Ciências Farmacêuticas	186	186	100%	165,5	169	166,3
Faculdade de Letras	650	647	99,5%	141,4*	136,8*	129,8*
Arqueologia	35	35	100%	130,6	127,8	119
Ciência da Informação	40	40	100%	139,2	138,2	129
Ciências da Comunicação: Jornalismo, Assessoria, Multimédia	75	75	100%	162,2	167,4	161,4
Ciências da Linguagem	20	20	100%	137,2	130,2	129,8
Estudos Portugueses e Lusófonos	20	18	90,0%	130,2	130,4	
Filosofia	60	60	100%	119,2	128	121,2
Geografia	80	80	100%	130,4	128,6	118
História	80	80	100%	130,6	134	142
História da Arte	35	33	94,3%	131,4	129,8	123
Línguas Aplicadas	35	35	100%	160,8	171,2	
Línguas e Relações Internacionais	36	36	100%	172,6	177,2	159,6
Línguas, Literaturas e Culturas	85	85	100%	148,4	162,6	161,6
Sociologia	50	50	100%	146,6	141,2	128
Faculdade de Medicina	245	245	100%	183,7	186,3	183
Medicina	245	245	100%	183,7	186,3	183
Faculdade de Medicina Dentária	90	90	100%	173,3	175,5	173,3
Medicina Dentária	90	90	100%	173,3	175,5	173,3
Faculdade de Psicologia e de Ciências da Educação	170	170	100%	147,5*	146*	141*
Ciências da Educação	55	55	100%	138	141,5	137,5
Psicologia	115	115	100%	152	150	148
Instituto de Ciências Biomédicas de Abel Salazar	250	250	100%	175,6*	155,9*	138,4*
Ciências do Meio Aquático	35	35	100%	145,5	138,5	123,5
Medicina	155	155	100%	182	184,2	182,7
Medicina Veterinária	60	60	100%	176,5	176	176
Total U.Porto	4208	4199	99,8%	155*	145,7*	138,3*

Notas:

(1) Vagas total = vagas da 1ª fase + vagas sobranes dos concursos especiais + vagas criadas por Portaria 1270/2009, de 16.10 + vagas adicionais criadas para resolver situações de empate e reclamação

(2) Colocados total = colocados na 1ª, 2ª e 3ª fases + colocados na sequência de reclamação (1ª e 2ª fases) – recolocados na sequência de reclamação (1ª e 2ª fases) – colocados que não concretizaram matrícula (1ª e 2ª fases) – recolocados na 2ª e 3ª fases + colocados em situação de empate (1ª, 2ª e 3ª fases)

* Classificação média que se obteria se todos os estudantes admitidos em cada curso tivessem nota igual à do último colocado (na 1ª fase, pelo contingente geral). Factor de ponderação: nº de colocados em cada curso.

Fonte: MCTES – DGES BD_U.Porto_09_3F

Gráfico 63: Taxa de preenchimento de vagas, por faculdade: comparação 2008-2009

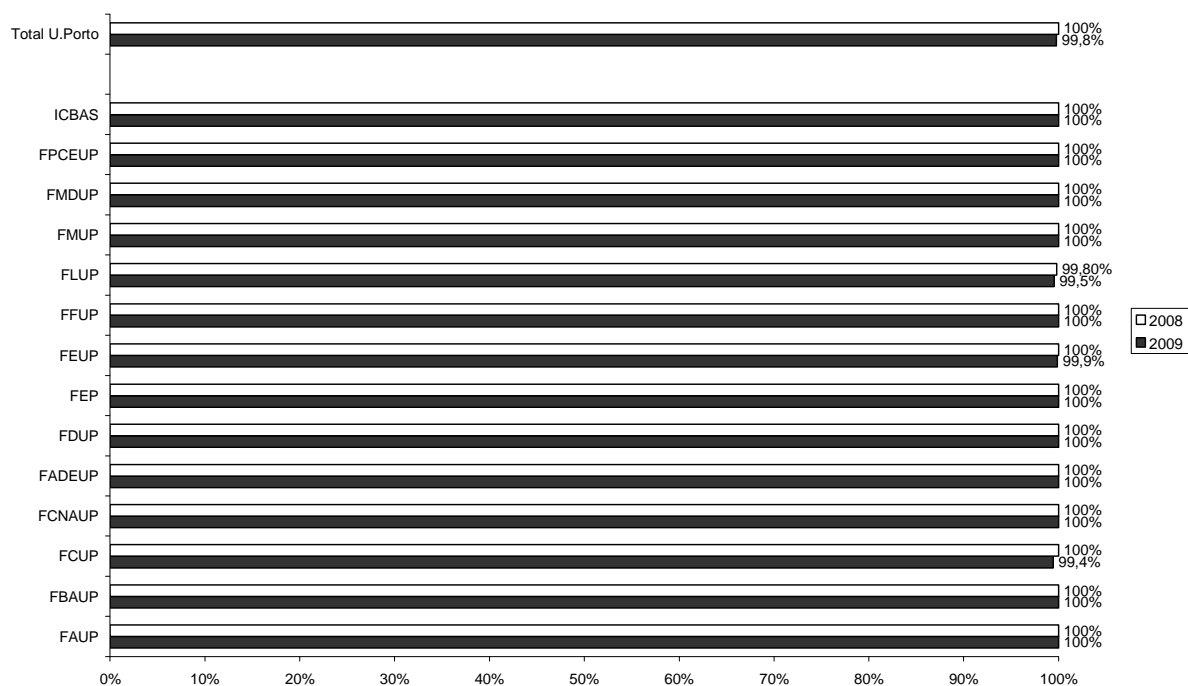

Quadro 31: Proporção dos que tendo sido colocados não concretizaram matrícula ou foram recolocados, por curso: comparação 2008-2009

	Colocados total	Não inscritos	Recolocados	Total	%	% em 2008
	(1)	(2)	(3)	(2)+(3)	(2)+(3)/ (1)	
Faculdade de Arquitectura	120	3	3	6	5%	8%
ArquitECTURA	120	3	3	6	5%	8%
Faculdade de Belas-Artes	146	17	8	25	17%	17%
Artes Plásticas	91	14	4	18	20%	14%
Design de Comunicação	55	3	4	7	13%	22%
Faculdade de Ciências	699	97	63	160	23%	17%
ArquitECTURA Paisagista	25	5	1	6	24%	24%
Astronomia	22	10	2	12	55%	30%
Biologia	138	17	6	23	17%	14%
Bioquímica	71	4	5	9	13%	17%
Ciência de Computadores	40	4	1	5	13%	13%
Ciências de Engenharia	47	11	3	14	30%	22%
Ciências e Tecnologia do Ambiente	44	9	7	16	36%	13%
Engenharia de Redes e Sistemas Informáticos	72	6	6	12	17%	7%
Engenharia Física	26	2	5	7	27%	4%
Física	30	3	6	9	30%	14%
Geologia	33	6	6	12	36%	27%
Matemática	58	5	3	8	14%	14%
Química	93	15	12	27	29%	26%

	Colocados total	Não inscritos	Recolocados	Total	%	% em 2008
	(1)	(2)	(3)	(2)+(3)	(2)+(3)/ (1)	
Faculdade de Ciências da Nutrição e Alimentação	72	8	1	9	13%	6%
Ciências da Nutrição	72	8	1	9	13%	6%
Faculdade de Desporto	111	3	0	3	3%	5%
Ciências do Desporto	111	3	0	3	3%	5%
Faculdade de Direito	190	16	3	19	10%	10%
Criminologia	50	4	1	5	10%	11%
Direito	140	12	2	14	10%	10%
Faculdade de Economia	344	10	7	17	5%	5%
Economia	225	3	1	4	2%	3%
Gestão	119	7	6	13	11%	9%
Faculdade de Engenharia	929	42	44	86	9%	9%
Bioengenharia	63	1	3	4	6%	7%
Ciências de Engenharia - Engenharia de Minas e Geoambiente	22	2	3	5	23%	30%
Engenharia Civil	187	10	8	18	10%	9%
Engenharia do Ambiente	40	4	5	9	23%	15%
Engenharia Electrotécnica e de Computadores	229	10	7	17	7%	4%
Engenharia Industrial e Gestão	55	0	0	0	0%	2%
Engenharia Informática e Computação	109	5	1	6	6%	4%
Engenharia Mecânica	134	1	3	4	3%	9%
Engenharia Metalúrgica e de Materiais	21	2	4	6	29%	38%
Engenharia Química	69	7	10	17	25%	18%
Faculdade de Farmácia	186	8	5	13	7%	10%
Ciências Farmacêuticas	186	8	5	13	7%	10%
Faculdade de Letras	647	121	44	165	26%	21%
Arqueologia	35	12	1	13	37%	17%
Ciência da Informação	40	13	6	19	48%	33%
Ciências da Comunicação: Jornalismo, Assessoria, Multimédia	75	3	2	5	7%	7%
Ciências da Linguagem	20	11	4	15	75%	25%
Estudos Portugueses e Lusófonos	18	3	4	7	39%	30%
Filosofia	60	15	6	21	35%	30%
Geografia	80	18	1	19	24%	23%
História	80	17	5	22	28%	28%
História da Arte	33	7	3	10	30%	29%
Línguas Aplicadas	35	1	1	2	6%	13%
Línguas e Relações Internacionais	36	1	1	2	6%	9%
Línguas, Literaturas e Culturas	85	6	3	9	11%	14%
Sociologia	50	14	7	21	42%	22%
Faculdade de Medicina	245	2	3	5	2%	0%
Medicina	245	2	3	5	2%	0%

	Colocados total	Não inscritos	Recolocados	Total	%	% em 2008
	(1)	(2)	(3)	(2)+(3)	(2)+(3)/ (1)	
Faculdade de Medicina Dentária	90	9	7	16	18%	11%
Medicina Dentária	90	9	7	16	18%	11%
Faculdade de Psicologia e de Ciências da Educação	170	14	6	20	12%	16%
Ciências da Educação	55	5	5	10	18%	27%
Psicologia	115	9	1	10	9%	10%
Instituto de Ciências Biomédicas de Abel Salazar	250	27	8	35	14%	8%
Ciências do Meio Aquático	35	16	5	21	60%	34%
Medicina	155	3	2	5	3%	0%
Medicina Veterinária	60	8	1	9	15%	12%
Total U.Porto	4199	377	202	579	14%	12%

Notas:

(1) Colocados total = colocados na 1ª, 2ª e 3ª fases + colocados na sequência de reclamação (1ª e 2ª fases) – recolocados na sequência de reclamação (1ª e 2ª fases) – colocados que não concretizaram matrícula (1ª e 2ª fases) – recolocados na 2ª e 3ª fases + colocados em situação de empate (1ª 2ª e 3ª fases)

(2) Não inscritos = colocados na 1ª e 2ª fases que não concretizaram matrícula

(3) Recolocados = colocados na 1ª e 2ª fases que concorreram à 2ª fase ou 3ª fases e foram recolocados

Fontes: MCTES – DGES BD_U.Porto_09_3F e MCTES – DGES BD_U.Porto_08_1_2

Fontes

MCTES – DGES A09_1F: Ministério da Ciência, Tecnologia e Ensino Superior, Direcção Geral do Ensino Superior, in http://www.dges.mctes.pt/coloc/2009/r_cna09_1f.xls

MCTES – DGES A08_1F: Ministério da Ciência, Tecnologia e Ensino Superior, Direcção Geral do Ensino Superior, in http://www.dges.mctes.pt/coloc/2008/cna2008_1f.xls

MCTES – DGES BD_U.Porto_09_1F: base de dados de candidatos e colocados na Universidade do Porto – 1ª fase 2009 disponibilizada pelo Ministério da Ciência, Tecnologia e Ensino Superior, Direcção Geral do Ensino Superior.

MCTES – DGES BD_U.Porto_08_1F: base de dados de candidatos e colocados na Universidade do Porto – 1ª fase 2008 disponibilizada pelo Ministério da Ciência, Tecnologia e Ensino Superior, Direcção Geral do Ensino Superior.

MCTES – DGES BD_U.Porto_08_1_2: base de dados de candidatos e colocados na Universidade do Porto – 1ª e 2ª fases 2008 disponibilizada pelo Ministério da Ciência, Tecnologia e Ensino Superior, Direcção Geral do Ensino Superior.

MCTES – DGES BD_U.Porto_09_3F: base de dados de candidatos e colocados na Universidade do Porto – 3 fases 2009 disponibilizada pelo Ministério da Ciência, Tecnologia e Ensino Superior, Direcção Geral do Ensino Superior.

Siglas

M – Homens

F – Mulheres

FADEUP – Faculdade de Desporto

FAUP – Faculdade de Arquitectura

FBAUP – Faculdade de Belas-Artes

FCNAUP – Faculdade de Ciências da Nutrição e Alimentação

FCUP – Faculdade de Ciências

FDUP – Faculdade de Direito

FEP – Faculdade de Economia

FEUP – Faculdade de Engenharia
FFUP – Faculdade de Farmácia
FLUP – Faculdade de Letras
FMDUP – Faculdade de Medicina Dentária
FMUP – Faculdade de Medicina
FPCEUP – Faculdade de Psicologia e de Ciências da Educação
ICBAS – Instituto de Ciências Biomédicas de Abel Salazar

Escola Náutica - Escola Náutica Infante D. Henrique
ESEnfPorto - Escola Superior de Enfermagem do Porto
ESEnfCoimbra - Escola Superior de Enfermagem de Coimbra
ESEnfLisboa - Escola Superior de Enfermagem de Lisboa
ESHotelaria Estoril - Escola Superior de Hotelaria e Turismo do Estoril
IPBeja - Instituto Politécnico de Beja
IPBragança - Instituto Politécnico de Bragança
IPCasteloBranco - Instituto Politécnico de Castelo Branco
IPCávadaAve - Instituto Politécnico do Cávado e do Ave
IPCoimbra - Instituto Politécnico de Coimbra
IPGuarda - Instituto Politécnico da Guarda
IPLeiria - Instituto Politécnico de Leiria
IPLisboa - Instituto Politécnico de Lisboa
IPPortalegre - Instituto Politécnico de Portalegre
IPPorto - Instituto Politécnico do Porto
IPSantarém - Instituto Politécnico de Santarém
IPSetúbal - Instituto Politécnico de Setúbal
IPTomar - Instituto Politécnico de Tomar
IPVianaCastelo - Instituto Politécnico de Viana do Castelo
IPViseu - Instituto Politécnico de Viseu
ISCTE - ISCTE - Instituto Universitário de Lisboa
Nova - Universidade Nova de Lisboa
U.Açores - Universidade dos Açores
U.Algarve - Universidade do Algarve
U.Aveiro - Universidade de Aveiro
U.Coimbra - Universidade de Coimbra
U.Évora - Universidade de Évora
U.Lisboa - Universidade de Lisboa
U.Madeira - Universidade da Madeira
U.Minho - Universidade do Minho
U.Porto - Universidade do Porto
UBI - Universidade da Beira Interior
UTAD - Universidade de Trás-os-Montes e Alto Douro
UTL - Universidade Técnica de Lisboa