

\_ Estudantes Inscritos na U.Porto em cursos de especialização  
no ano letivo 2015/2016

Universidade do Porto. Reitoria

Gabinete de Estudos Estratégicos e Melhoria Contínua. 20 de dezembro de 2016

## Sumário

|  |           |
|--|-----------|
| <b>Introdução, fontes e siglas .....</b>   | <b>3</b>  |
| <b>Evolução 2011/2012 a 2015/2016 do nº de estudantes inscritos em cursos de especialização.....</b> | <b>4</b>  |
| Categoria de curso .....   | 4         |
| <b>Inscritos em especialização em 2015/2016 .....</b>  | <b>6</b>  |
| Área de educação e formação .....  | 6         |
| Género.....  | 7         |
| Idade.....   | 7         |
| Nacionalidade.....   | 8         |
| País de conclusão do ensino secundário.....  | 8         |
| Cursos – género .....  | 9         |
| Cursos – idade .....   | 9         |
| Cursos – nacionalidade.....  | 10        |
| Cursos – 1º ano pela 1ª vez.....   | 10        |
| <b>Índice de tabelas.....</b>  | <b>11</b> |
| <b>Índice de gráficos .....</b>  | <b>11</b> |

## Introdução

Até ao ano letivo 2012/2013 inclusive, os dados referem-se à situação em 31 de dezembro de cada ano letivo. Assim, como exemplo, os dados identificados como de 2012 são os referentes ao ano letivo de 2012-2013, em 31 de dezembro de 2012.

A partir 2013, acompanhando a alteração<sup>1</sup> da definição preconizada pela Direção-Geral de Estatísticas da Educação e Ciência do Ministério da Educação e Ciência (DGEEC/MEC), consideram-se como estudantes inscritos no ano letivo 2013/2014 os inscritos a 31 de dezembro de 2013 ou a 31 de março de 2014.

## Fonte

FOA – RAIDES: Serviço de Formação e Organização Académica da Reitoria da Universidade do Porto – Resposta da U.Porto ao Inquérito ao Registo de Alunos Inscritos e Diplomados do Ensino Superior (RAIDES).

## Agradecimento

À Direção-Geral de Estatísticas da Educação e Ciência do Ministério da Educação e Ciência (DGEEC/MEC), pelo envio da informação reportada pela Universidade do Porto em resposta ao inquérito RAIDES 13 (momentos 1 e 2), RAIDES 14 (momentos 1 e 2) e RAIDES 15 (momentos 1 e 2).

## Siglas

M – Inscritos do sexo masculino

F – Inscritos do sexo feminino

MF – Total de inscritos

E – Cursos de especialização

PV – Inscritos no 1º ano pela 1ª vez

TMVA – Taxa média de variação anual

TVUA - Taxa de variação do último ano

FADEUP – Faculdade de Desporto

FAUP – Faculdade de Arquitectura

FBAUP – Faculdade de Belas-Artes

FCNAUP – Faculdade de Ciências da Nutrição e Alimentação

FCUP – Faculdade de Ciências

FDUP – Faculdade de Direito

FEP – Faculdade de Economia

FEUP – Faculdade de Engenharia

FFUP – Faculdade de Farmácia

FLUP – Faculdade de Letras

FMDUP – Faculdade de Medicina Dentária

FMUP – Faculdade de Medicina

FPCEUP – Faculdade de Psicologia e de Ciências da Educação

ICBAS – Instituto de Ciências Biomédicas de Abel Salazar

---

<sup>1</sup> DGEEC/MEC, Manual Técnico PRIES-RAIDES v.1.3 de 19 de março de 2014, *in* [http://www.dgeec.mec.pt/np4/Raides13/%7B\\$clientServletPath%7D/?newsId=337&fileName=MT\\_PRIES\\_19\\_03\\_2014.pdf](http://www.dgeec.mec.pt/np4/Raides13/%7B$clientServletPath%7D/?newsId=337&fileName=MT_PRIES_19_03_2014.pdf) acessado 19 junho de 2014

DGEEC/MEC, Manual Técnico PRIES-RAIDES, ed. 02 de 23 de janeiro de 2015, *in* <http://w3.dgeec.mec.pt/dsee/al20142015/download.asp?file=RAIDESPRIES.pdf> acessado 11 março de 2015.

DGEEC/MEC, Manual Técnico PRIES-RAIDES, ed. de 22 de janeiro de 2016, *in* [http://w3.dgeec.mec.pt/dsee/AI20152016/download.asp?file=DGEEC\\_DSEE\\_DEES\\_2015\\_RAIDESPRIES.pdf](http://w3.dgeec.mec.pt/dsee/AI20152016/download.asp?file=DGEEC_DSEE_DEES_2015_RAIDESPRIES.pdf) acessado 11 abril de 2016.

## Evolução 2011/2012 a 2015/2016 do nº de estudantes inscritos em cursos de especialização

### Categoria de curso

Tabela 1: Evolução 2011-2015 do nº de estudantes inscritos em especialização

|                       | 2011       | 2012       | 2013       | 2014       | 2015       | TMVA % | TVUA % |
|-----------------------|------------|------------|------------|------------|------------|--------|--------|
| <b>Especialização</b> | <b>185</b> | <b>271</b> | <b>241</b> | <b>212</b> | <b>213</b> | 6,0%   | 0,5%   |

Fonte: FOA – RAIDES

Gráfico 1: Evolução 2011-2015 do nº de estudantes inscritos em especialização



Tabela 2: Evolução 2011-2015 do nº de estudantes inscritos em especialização, por faculdade

|                      | 2011       | 2012       | 2013       | 2014       | 2015       | TMVA %      | TVUA %      |
|----------------------|------------|------------|------------|------------|------------|-------------|-------------|
| FAUP                 |            |            |            |            |            | --          | --          |
| FBAUP                |            |            |            |            |            | --          | --          |
| FCUP                 |            |            | 29         | 38         | 33         | 8,9%        | -13,2%      |
| FCNAUP               |            |            |            |            |            | --          | --          |
| FADEUP               |            |            |            |            |            | --          | --          |
| FDUP                 |            | 82         | 3          |            |            | -98,2%      | --          |
| FEP                  |            |            |            |            |            | --          | --          |
| FEUP                 | 30         | 21         | 29         | 23         | 2          | -26,0%      | -91,3%      |
| FFUP                 |            |            |            |            |            | --          | --          |
| FLUP                 |            | 15         | 8          |            |            | -73,3%      | --          |
| FMUP                 | 34         | 29         | 72         | 61         | 80         | 37,4%       | 31,1%       |
| FMDUP                | 30         | 21         | 20         | 14         | 22         | -1,9%       | 57,1%       |
| FPCEUP               |            |            |            |            |            | --          | --          |
| ICBAS                | 91         | 103        | 80         | 76         | 76         | -3,5%       | 0,0%        |
| <b>Total U.Porto</b> | <b>185</b> | <b>271</b> | <b>241</b> | <b>212</b> | <b>213</b> | <b>6,0%</b> | <b>0,5%</b> |

Fonte: FOA – RAIDES

## Inscritos em especialização em 2015/2016

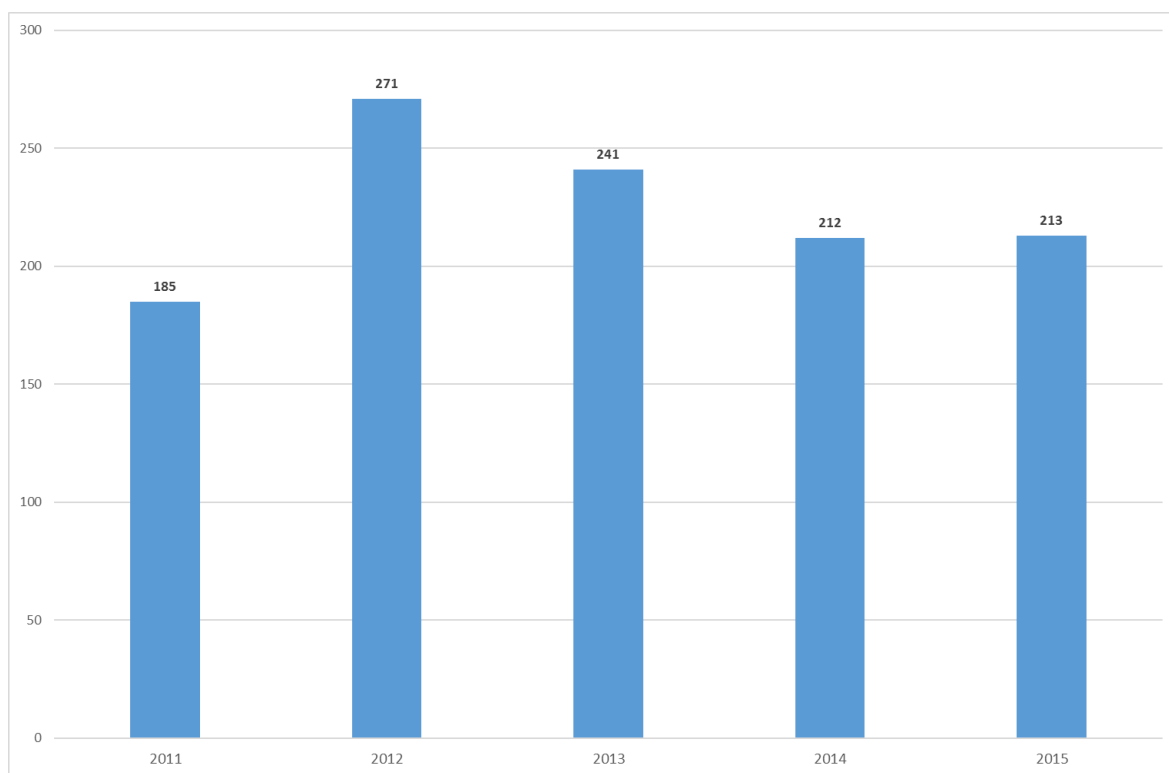
### Área de educação e formação

Gráfico 2: Proporção do nº de inscritos em especialização, por área de educação e formação (2015)

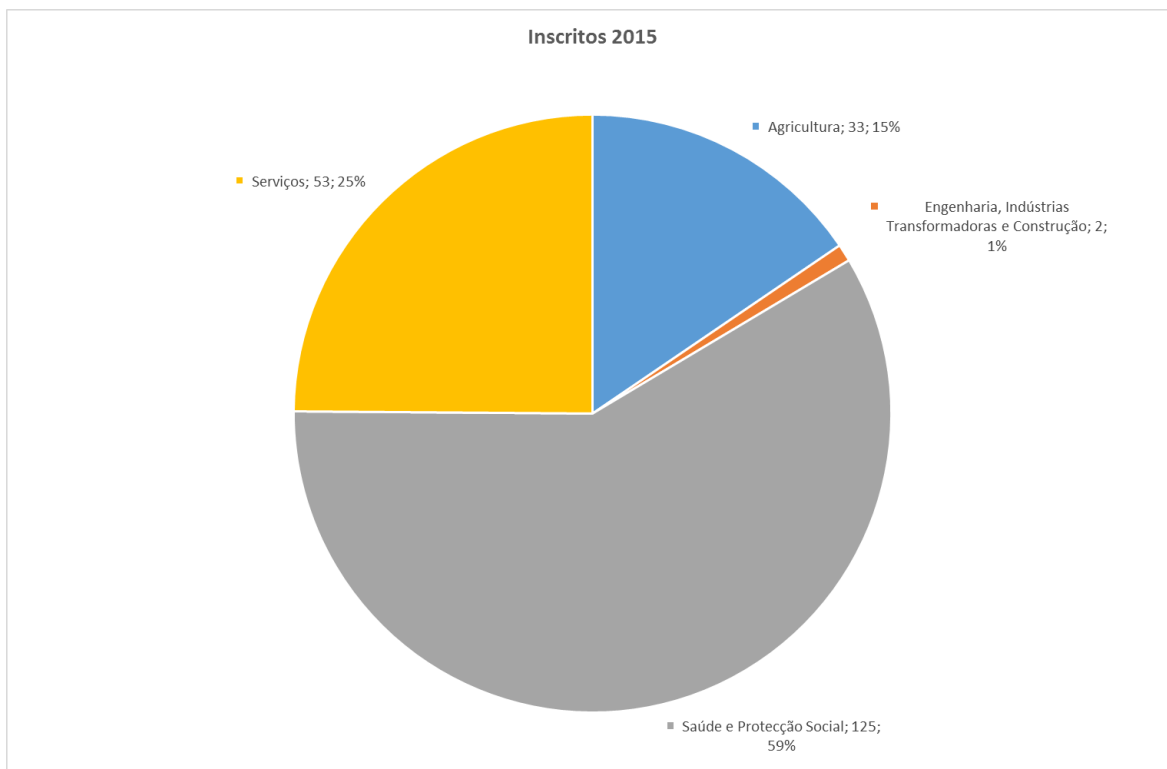

## Género

Tabela 3: Nº de inscritos em especialização, por género e faculdade (2015)

|   | F          |              | M         |              | Total      |
|---|------------|--------------|-----------|--------------|------------|
| Faculdade de Ciências                         | 14         | 42,4%        | 19        | 57,6%        | 33         |
| Faculdade de Engenharia                       | 2          | 100,0%       |           | 0,0%         | 2          |
| Faculdade de Medicina                         | 53         | 66,3%        | 27        | 33,8%        | 80         |
| Faculdade de Medicina Dentária                | 11         | 50,0%        | 11        | 50,0%        | 22         |
| Instituto de Ciências Biomédicas Abel Salazar | 58         | 76,3%        | 18        | 23,7%        | 76         |
| <b>Total U.Porto</b>                          | <b>138</b> | <b>64,8%</b> | <b>75</b> | <b>35,2%</b> | <b>213</b> |

Fonte: FOA – RAIDES

## Idade

Gráfico 3: Nº de inscritos em especialização, por idade (2015)

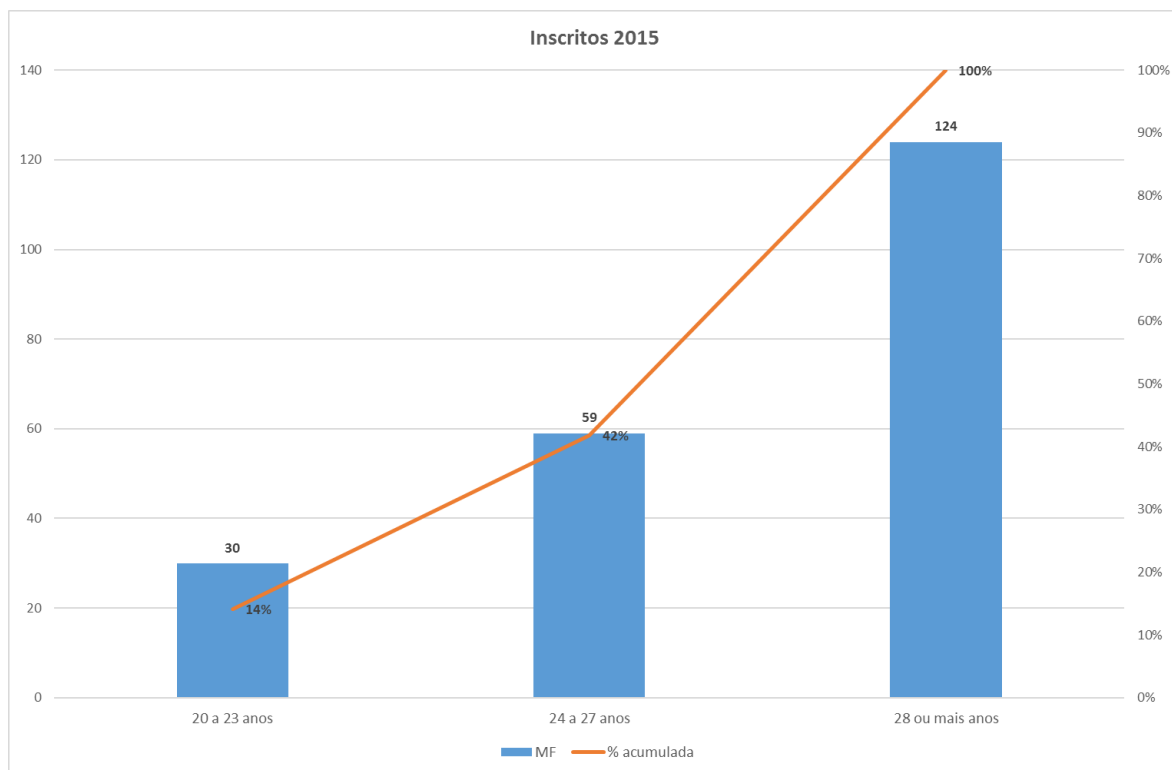

## Nacionalidade

Tabela 4: Nº de inscritos em especialização, por nacionalidade e faculdade (2015)

|                    | FCUP      | FEUP     | FMUP      | FMDUP     | ICBAS     | Total U.Porto |
|--------------------|-----------|----------|-----------|-----------|-----------|---------------|
| Portugal           | 33        | 1        | 79        | 22        | 73        | 208           |
| Brasil             |           |          | 1         |           | 2         | 3             |
| Canadá             |           | 1        |           |           |           | 1             |
| Países Baixos      |           |          |           |           | 1         | 1             |
| <b>Total</b>       | <b>33</b> | <b>2</b> | <b>80</b> | <b>22</b> | <b>76</b> | <b>213</b>    |
| <i>estrangeiro</i> | 0         | 1        | 1         | 0         | 3         | 5             |
| %                  | 0%        | 50,0%    | 1,3%      | 0%        | 3,9%      | 2,3%          |

Fonte: FOA – RAIDES

## País de conclusão do ensino secundário

Tabela 5: Nº de inscritos em especialização, por país de conclusão do ensino secundário (2015)

|                    | FCUP      | FEUP     | FMUP      | FMDUP     | ICBAS     | Total U.Porto |
|--------------------|-----------|----------|-----------|-----------|-----------|---------------|
| Portugal           | 33        | 1        | 79        | 22        | 73        | 208           |
| Brasil             |           |          | 1         |           | 2         | 3             |
| Canadá             |           | 1        |           |           |           | 1             |
| Países Baixos      |           |          |           |           | 1         | 1             |
| <b>Total</b>       | <b>33</b> | <b>2</b> | <b>80</b> | <b>22</b> | <b>76</b> | <b>213</b>    |
| <i>estrangeiro</i> | 0         | 1        | 1         | 0         | 3         | 5             |
| %                  | 0%        | 50,0%    | 1,3%      | 0%        | 3,9%      | 2,3%          |

Fonte: FOA – RAIDES



## Cursos – género

Tabela 6: N° de inscritos em especialização, por género e curso (2015)

|  | F          |      | M         |      | Total      |
|--|------------|------|-----------|------|------------|
| <b>Faculdade de Ciências</b>                                     | <b>14</b>  | 42%  | <b>19</b> | 58%  | <b>33</b>  |
| Viticultura e Enologia   | 14         | 42%  | 19        | 58%  | 33         |
| <b>Faculdade de Engenharia</b>                                   | <b>2</b>   | 100% |           | 0%   | <b>2</b>   |
| Sistemas Sustentáveis de Energia                                 | 2          | 100% |           | 0%   | 2          |
| <b>Faculdade de Medicina</b>                                     | <b>53</b>  | 66%  | <b>27</b> | 34%  | <b>80</b>  |
| Disfunção Tempero-Mandibular e Dor Orofacial                     | 3          | 60%  | 2         | 40%  | 5          |
| Medicina do Trabalho   | 29         | 55%  | 24        | 45%  | 53         |
| Ortodontia Clínica   | 21         | 95%  | 1         | 5%   | 22         |
| <b>Faculdade de Medicina Dentária</b>                            | <b>11</b>  | 50%  | <b>11</b> | 50%  | <b>22</b>  |
| Cirurgia Oral  |            | 0%   | 2         | 100% | 2          |
| Oclusão, Distúrbios Temporomandibulares e Parafunções Orofaciais | 3          | 38%  | 5         | 63%  | 8          |
| Odontopediatria  | 2          | 100% |           | 0%   | 2          |
| Ortodontia   | 3          | 75%  | 1         | 25%  | 4          |
| Reabilitação Oral  | 3          | 50%  | 3         | 50%  | 6          |
| <b>Instituto de Ciências Biomédicas Abel Salazar</b>             | <b>58</b>  | 76%  | <b>18</b> | 24%  | <b>76</b>  |
| Ciências Médico-Legais   | 27         | 77%  | 8         | 23%  | 35         |
| Medicina Tradicional Chinesa                                     | 31         | 76%  | 10        | 24%  | 41         |
| <b>Total U.Porto</b>   | <b>138</b> | 65%  | <b>75</b> | 35%  | <b>213</b> |

Fonte: FOA – RAIDES

## Cursos – idade

Tabela 7: N° de inscritos em especialização, por idade e curso (2015)

|  | 20 a 23 anos |     | 24 a 27 anos |     | 28 e mais anos |      | Total      |
|--|--------------|-----|--------------|-----|----------------|------|------------|
| <b>Faculdade de Ciências</b>                                     | <b>1</b>     | 3%  | <b>8</b>     | 24% | <b>24</b>      | 73%  | <b>33</b>  |
| Viticultura e Enologia   | 1            | 3%  | 8            | 24% | 24             | 73%  | 33         |
| <b>Faculdade de Engenharia</b>                                   |              | 0%  |              | 0%  | <b>2</b>       | 100% | <b>2</b>   |
| Sistemas Sustentáveis de Energia                                 |              | 0%  |              | 0%  | 2              | 100% | 2          |
| <b>Faculdade de Medicina</b>                                     |              | 0%  | 0%           | 25% | <b>60</b>      | 75%  | <b>80</b>  |
| Disfunção Tempero-Mandibular e Dor Orofacial                     |              | 0%  | 1            | 20% | 4              | 80%  | 5          |
| Medicina do Trabalho   |              | 0%  | 10           | 19% | 43             | 81%  | 53         |
| Ortodontia Clínica   |              | 0%  | 9            | 41% | 13             | 59%  | 22         |
| <b>Faculdade de Medicina Dentária</b>                            |              | 0%  | 0%           | 36% | <b>14</b>      | 64%  | <b>22</b>  |
| Cirurgia Oral  |              | 0%  |              | 0%  | 2              | 100% | 2          |
| Oclusão, Distúrbios Temporomandibulares e Parafunções Orofaciais |              | 0%  | 2            | 25% | 6              | 75%  | 8          |
| Odontopediatria  |              | 0%  | 1            | 50% | 1              | 50%  | 2          |
| Ortodontia   |              | 0%  | 2            | 50% | 2              | 50%  | 4          |
| Reabilitação Oral  |              | 0%  | 3            | 50% | 3              | 50%  | 6          |
| <b>Instituto de Ciências Biomédicas Abel Salazar</b>             | <b>29</b>    | 38% | <b>23</b>    | 30% | <b>24</b>      | 32%  | <b>76</b>  |
| Ciências Médico-Legais   | 21           | 60% | 10           | 29% | 4              | 11%  | 35         |
| Medicina Tradicional Chinesa                                     | 8            | 20% | 13           | 32% | 20             | 49%  | 41         |
| <b>Total U.Porto</b>   | <b>30</b>    | 14% | <b>59</b>    | 28% | <b>124</b>     | 58%  | <b>213</b> |

Fonte: FOA – RAIDES

## Cursos – nacionalidade

Tabela 8: Nº de inscritos em especialização, por nacionalidade e curso (2015)

|  | Portugal   |      | Estrangeiro |     | Total      |
|--|------------|------|-------------|-----|------------|
| <b>Faculdade de Ciências</b>                                     | <b>33</b>  | 100% |             | 0%  | <b>33</b>  |
| Viticultura e Enologia   | 33         | 100% |             | 0%  | 33         |
| <b>Faculdade de Engenharia</b>                                   | <b>1</b>   | 50%  | <b>1</b>    | 50% | <b>2</b>   |
| Sistemas Sustentáveis de Energia                                 | 1          | 50%  | 1           | 50% | 2          |
| <b>Faculdade de Medicina</b>                                     | <b>79</b>  | 99%  | <b>1</b>    | 1%  | <b>80</b>  |
| Disfunção Tempero-Mandibular e Dor Orofacial                     | 5          | 100% |             | 0%  | 5          |
| Medicina do Trabalho   | 52         | 98%  | 1           | 2%  | 53         |
| Ortodontia Clínica   | 22         | 100% |             | 0%  | 22         |
| <b>Faculdade de Medicina Dentária</b>                            | <b>22</b>  | 100% |             | 0%  | <b>22</b>  |
| Cirurgia Oral  | 2          | 100% |             | 0%  | 2          |
| Oclusão, Distúrbios Temporomandibulares e Parafunções Orofaciais | 8          | 100% |             | 0%  | 8          |
| Odontopediatria  | 2          | 100% |             | 0%  | 2          |
| Ortodontia   | 4          | 100% |             | 0%  | 4          |
| Reabilitação Oral  | 6          | 100% |             | 0%  | 6          |
| <b>Instituto de Ciências Biomédicas Abel Salazar</b>             | <b>73</b>  | 96%  | <b>3</b>    | 4%  | <b>76</b>  |
| Ciências Médico-Legais   | 34         | 97%  | 1           | 3%  | 35         |
| Medicina Tradicional Chinesa                                     | 39         | 95%  | 2           | 5%  | 41         |
| <b>Total U.Porto</b>   | <b>208</b> | 98%  | <b>5</b>    | 2%  | <b>213</b> |

Fonte: FOA – RAIDES

## Cursos – 1º ano pela 1ª vez

Tabela 9: Nº de inscritos no 1º ano pela 1ª vez em especialização, por curso (2015)

|  | PV         |      | Total      |
|--|------------|------|------------|
| <b>Faculdade de Ciências</b>                                     |            | 0%   | <b>33</b>  |
| Viticultura e Enologia   |            | 0%   | 33         |
| <b>Faculdade de Engenharia</b>                                   | <b>2</b>   | 100% | <b>2</b>   |
| Sistemas Sustentáveis de Energia                                 | 2          | 100% | 2          |
| <b>Faculdade de Medicina</b>                                     | <b>78</b>  | 98%  | <b>80</b>  |
| Disfunção Tempero-Mandibular e Dor Orofacial                     | 3          | 60%  | 5          |
| Medicina do Trabalho   | 53         | 100% | 53         |
| Ortodontia Clínica   | 22         | 100% | 22         |
| <b>Faculdade de Medicina Dentária</b>                            | <b>8</b>   | 36%  | <b>22</b>  |
| Cirurgia Oral  |            | 0%   | 2          |
| Oclusão, Distúrbios Temporomandibulares e Parafunções Orofaciais | 8          | 100% | 8          |
| Odontopediatria  |            | 0%   | 2          |
| Ortodontia   |            | 0%   | 4          |
| Reabilitação Oral  |            | 0%   | 6          |
| <b>Instituto de Ciências Biomédicas Abel Salazar</b>             | <b>59</b>  | 78%  | <b>76</b>  |
| Ciências Médico-Legais   | 35         | 100% | 35         |
| Medicina Tradicional Chinesa                                     | 24         | 59%  | 41         |
| <b>Total U.Porto</b>   | <b>147</b> | 69%  | <b>213</b> |

Fonte: FOA – RAIDES

## Índice de tabelas

|  |    |
|--|----|
| Tabela 1: Evolução 2011-2015 do nº de estudantes inscritos em especialização .....                   | 4  |
| Tabela 2: Evolução 2011-2015 do nº de estudantes inscritos em especialização, por faculdade .....    | 5  |
| Tabela 3: Nº de inscritos em especialização, por género e faculdade (2015).....                      | 7  |
| Tabela 4: Nº de inscritos em especialização, por nacionalidade e faculdade (2015).....               | 8  |
| Tabela 5: Nº de inscritos em especialização, por país de conclusão do ensino secundário (2015) ..... | 8  |
| Tabela 6: Nº de inscritos em especialização, por género e curso (2015) .....                         | 9  |
| Tabela 7: Nº de inscritos em especialização, por idade e curso (2015).....                           | 9  |
| Tabela 8: Nº de inscritos em especialização, por nacionalidade e curso (2015) .....                  | 10 |
| Tabela 9: Nº de inscritos no 1º ano pela 1ª vez em especialização, por curso (2015).....             | 10 |

## Índice de gráficos

|   |   |
|---|---|
| Gráfico 1: Evolução 2011-2015 do nº de estudantes inscritos em especialização.....                      | 4 |
| Gráfico 2: Proporção do nº de inscritos em especialização, por área de educação e formação (2015) ..... | 6 |
| Gráfico 3: Nº de inscritos em especialização, por idade (2015) .....                                    | 7 |