

_ Estudantes Inscritos na U.Porto em cursos de especialização
no ano letivo 2014/2015

Sumário

Introdução, fontes e siglas.....	3
Evolução 2010/2011 a 2014/2015 do nº de estudantes inscritos em cursos de especialização	4
Categoria de curso	4
Inscritos em especialização em 2014/2015.....	6
Área de educação e formação	6
Género	7
Idade	7
Nacionalidade.....	8
País de conclusão do ensino secundário	8
Cursos – género.....	9
Cursos – idade	9
Cursos – nacionalidade.....	10
Cursos – 1º ano pela 1ª vez	10
Índice de tabelas	11
Índice de gráficos	11

Introdução

Até ao ano letivo 2012/2013 inclusive, os dados referem-se à situação em 31 de dezembro de cada ano letivo. Assim, como exemplo, os dados identificados como de 2012 são os referentes ao ano letivo de 2012-2013, em 31 de dezembro de 2012.

A partir 2013, acompanhando a alteração¹ da definição preconizada pela Direção-Geral de Estatísticas da Educação e Ciência do Ministério da Educação e Ciência (DGEEC/MEC), consideram-se como estudantes inscritos no ano letivo 2013/2014 os inscritos a 31 de dezembro de 2013 ou a 31 de março de 2014.

Fonte

FOA – RAIDES: Serviço de Formação e Organização Académica da Reitoria da Universidade do Porto – Resposta da U.Porto ao Inquérito ao Registo de Alunos Inscritos e Diplomados do Ensino Superior (RAIDES).

Agradecimento

À Direção-Geral de Estatísticas da Educação e Ciência do Ministério da Educação e Ciência (DGEEC/MEC), pelo envio da informação reportada pela Universidade do Porto em resposta ao inquérito RAIDES 13 (momentos 1 e 2) e RAIDES 14 (momentos 1 e 2).

Siglas

M – Inscritos do sexo masculino

F – Inscritos do sexo feminino

MF – Total de inscritos

E – Cursos de especialização

PV – Inscritos no 1º ano pela 1ª vez

TMVA – Taxa média de variação anual

TVUA - Taxa de variação do último ano

FADEUP – Faculdade de Desporto

FAUP – Faculdade de Arquitectura

FBAUP – Faculdade de Belas-Artes

FCNAUP – Faculdade de Ciências da Nutrição e Alimentação

FCUP – Faculdade de Ciências

FDUP – Faculdade de Direito

FEP – Faculdade de Economia

FEUP – Faculdade de Engenharia

FFUP – Faculdade de Farmácia

FLUP – Faculdade de Letras

FMDUP – Faculdade de Medicina Dentária

FMUP – Faculdade de Medicina

FPCEUP – Faculdade de Psicologia e de Ciências da Educação

ICBAS – Instituto de Ciências Biomédicas de Abel Salazar

¹ DGEEC/MEC, Manual Técnico PRIES-RAIDES v.1.3 de 19 de março de 2014, *in* [http://www.dgeec.mec.pt/np4/Raides13/%7B\\$clientServletPath%7D/?newsId=337&fileName=MT_PRIES_19_03_2014.pdf](http://www.dgeec.mec.pt/np4/Raides13/%7B$clientServletPath%7D/?newsId=337&fileName=MT_PRIES_19_03_2014.pdf) acessido 19 junho de 2014

DGEEC/MEC, Manual Técnico PRIES-RAIDES, ed. 02 de 23 de janeiro de 2015, *in* <http://w3.dgeec.mec.pt/dsee/al20142015/download.asp?file=RAIDESPRIES.pdf> acessido 11 março de 2015.

Evolução 2010/2011 a 2014/2015 do nº de estudantes inscritos em cursos de especialização

Categoria de curso

Tabela 1: Evolução 2010-2014 do nº de estudantes inscritos em especialização

	2010	2011	2012	2013	2014	TMVA %	TVUA %
Especialização	342	185	271	241	212	-5,6%	-12,0%

Fonte: FOA – RAIDES

Gráfico 1: Evolução 2010-2014 do nº de estudantes inscritos em especialização



Tabela 2: Evolução 2010-2014 do nº de estudantes inscritos em especialização, por faculdade

	2010	2011	2012	2013	2014	TMVA %	TVUA %
FAUP						--	--
FBAUP	12					--	--
FCUP	2			29	38	-34,5%	31,0%
FCNAUP							
FADEUP							
FDUP	57		82	3		-98,8%	-100%
FEP							
FEUP	32	30	21	29	23	-4,7%	-20,7%
FFUP							
FLUP			15	8		-73,3%	-100%
FMUP	144	34	29	72	61	10,5%	-15,3%
FMDUP		30	21	20	14	-21,6%	-30,0%
FPCEUP							
ICBAS	95	91	103	80	76	-4,6%	-5,0%
Total U.Porto	342	185	271	241	212	-5,6%	-12,0%

Fonte: FOA – RAIDES

Inscritos em especialização em 2014/2015

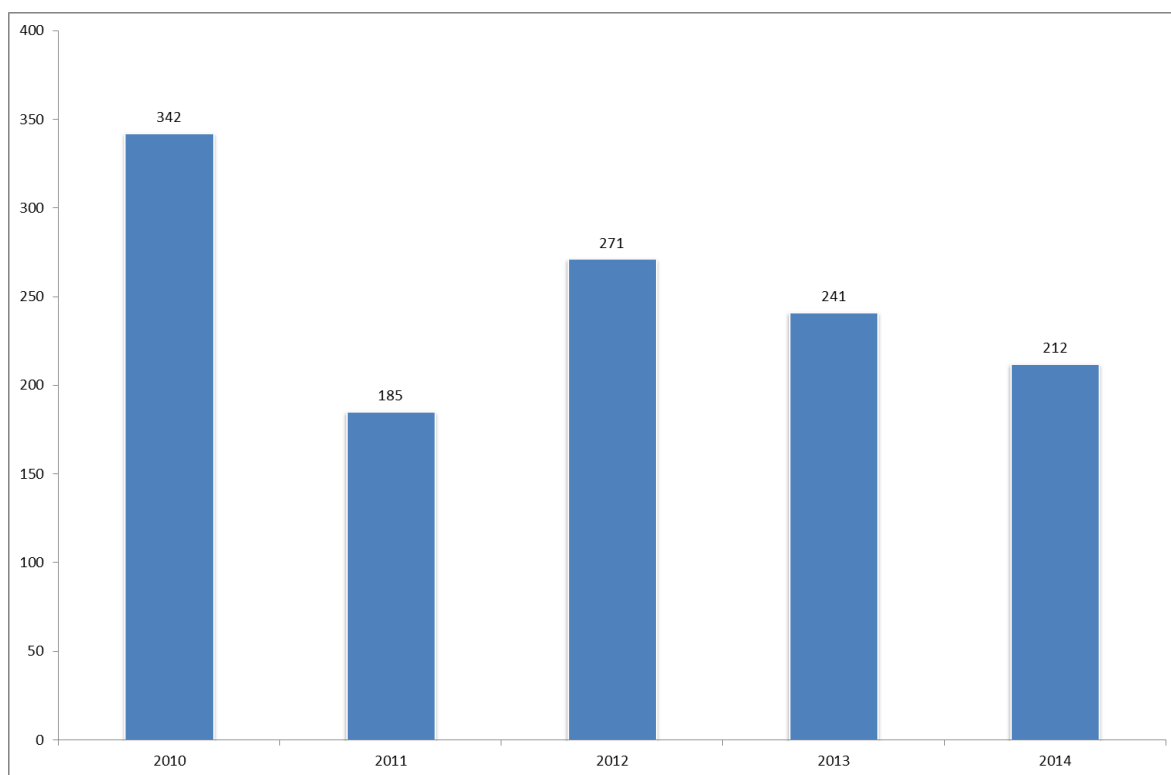
Área de educação e formação

Gráfico 2: Proporção do nº de inscritos em especialização, por área de educação e formação (2014)

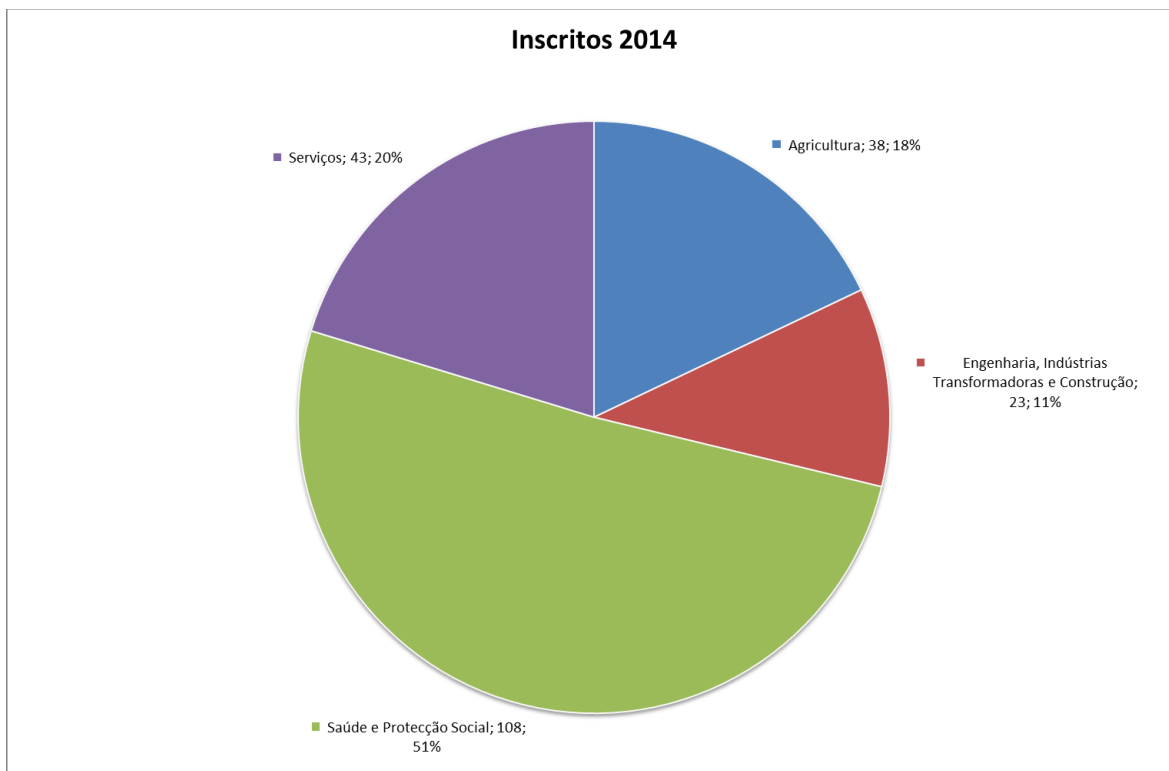

Género

Tabela 3 Nº de inscritos em especialização, por género e faculdade (2014)

	F		M		Total
Faculdade de Ciências	17	44,7%	21	55,3%	38
Faculdade de Engenharia	9	39,1%	14	60,9%	23
Faculdade de Medicina	38	62,3%	23	37,7%	61
Faculdade de Medicina Dentária	8	57,1%	6	42,9%	14
Instituto de Ciências Biomédicas Abel Salazar	59	77,6%	17	22,4%	76
Total U.Porto	131	61,8%	81	38,2%	212

Fonte: FOA – RAIDES

Idade

Gráfico 3: Nº de inscritos em especialização, por idade (2014)

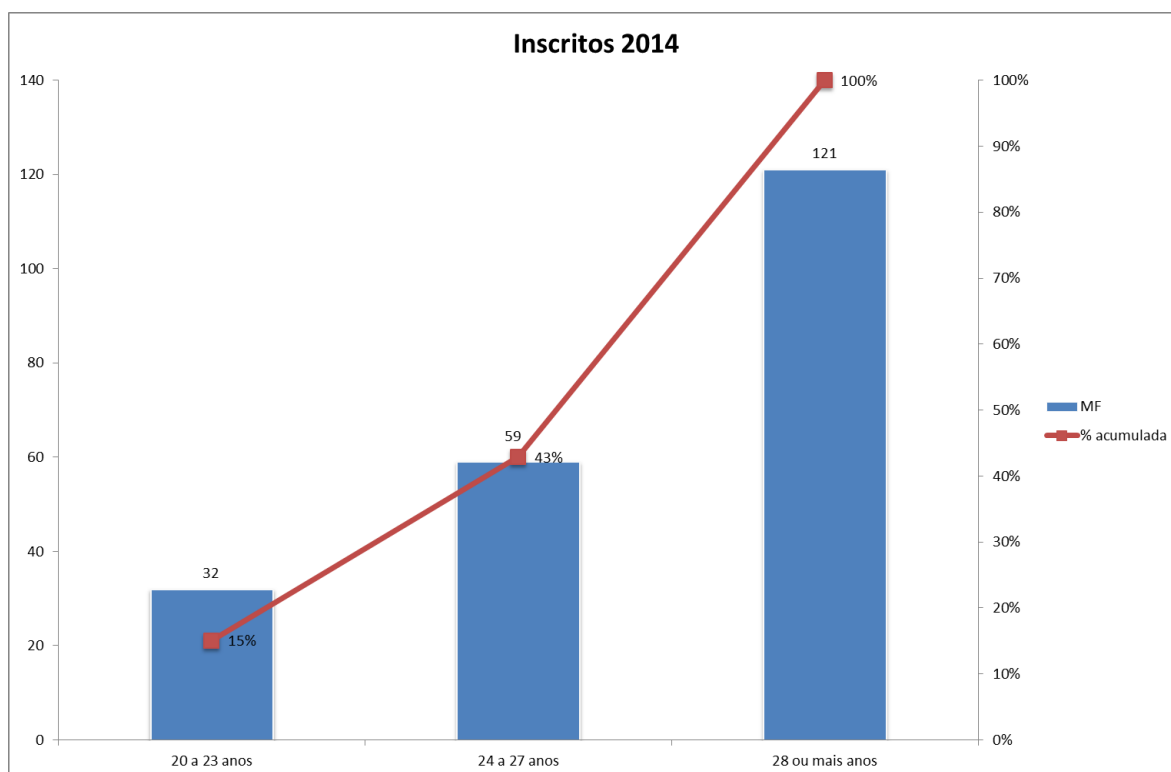

Nacionalidade

Tabela 4: N° de inscritos em especialização, por nacionalidade e faculdade (2014)

	FCUP	FEUP	FMUP	FMDUP	ICBAS	Total U.Porto
Portugal	38	23	58	14	76	209
Itália			1			1
Roménia			1			1
Ucrânia			1			1
Total	38	23	61	14	76	212
<i>estrangeiro</i>	0	0	3	0	0	3
%	0%	0%	4,9%	0%	0%	1,4%

Fonte: FOA – RAIDES

País de conclusão do ensino secundário

Tabela 5: N° de inscritos em especialização, por país de conclusão do ensino secundário (2014)

	FCUP	FEUP	FMUP	FMDUP	ICBAS	Total U.Porto
Portugal	38	23	57	14	74	206
Brasil					2	2
Itália			1			1
Moldova, República de			1			1
Ucrânia			1			1
Venezuela, República Bolivariana da			1			1
Total	38	23	61	14	76	212
<i>estrangeiro</i>	0	0	4	0	2	6
%	0%	0%	6,6%	0%	2,6%	2,8%

Fonte: FOA – RAIDES

Cursos – género

Tabela 6: Nº de inscritos em especialização, por género e curso (2014)

		F		M		Total
Faculdade de Ciências		17	45%	21	55%	38
	Viticultura e Enologia	17	45%	21	55%	38
Faculdade de Engenharia		9	39%	14	61%	23
	Reabilitação do Património Edificado	5	38%	8	62%	13
	Sistemas Sustentáveis de Energia	4	40%	6	60%	10
Faculdade de Medicina		38	62%	23	38%	61
	Disfunção Tempero-Mandibular e Dor Orofacial	1	50%	1	50%	2
	Medicina do Trabalho	22	51%	21	49%	43
	Ortodontia Clínica	15	94%	1	6%	16
Faculdade de Medicina Dentária		8	57%	6	43%	14
	Cirurgia Oral		0%	2	100%	2
	Odontopediatria	2	100%		0%	2
	Ortodontia	3	75%	1	25%	4
	Reabilitação Oral	3	50%	3	50%	6
Instituto de Ciências Biomédicas Abel Salazar		59	78%	17	22%	76
	Ciências Médico-Legais	37	86%	6	14%	43
	Medicina Tradicional Chinesa	22	67%	11	33%	33
Total U.Porto		131	62%	81	38%	212

Fonte: FOA – RAIDES

Cursos – idade

Tabela 7: Nº de inscritos em especialização, por idade e curso (2014)

		20 a 23 anos		24 a 27 anos		28 e mais anos		Total
Faculdade de Ciências		3	8%	10	26%	25	66%	38
	Viticultura e Enologia	3	8%	10	26%	25	66%	38
Faculdade de Engenharia			0%	6	26%	17	74%	23
	Reabilitação do Património Edificado		0%	3	23%	10	77%	13
	Sistemas Sustentáveis de Energia		0%	3	30%	7	70%	10
Faculdade de Medicina			0%	19	31%	42	69%	61
	Disfunção Tempero-Mandibular e Dor Orofacial		0%	1	50%	1	50%	2
	Medicina do Trabalho		0%	14	33%	29	67%	43
	Ortodontia Clínica		0%	4	25%	12	75%	16
Faculdade de Medicina Dentária			0%	8	57%	6	43%	14
	Cirurgia Oral		0%	1	50%	1	50%	2
	Odontopediatria		0%	1	50%	1	50%	2
	Ortodontia		0%	2	50%	2	50%	4
	Reabilitação Oral		0%	4	67%	2	33%	6
Instituto de Ciências Biomédicas Abel Salazar		29	38%	16	21%	31	41%	76
	Ciências Médico-Legais	23	53%	8	19%	12	28%	43
	Medicina Tradicional Chinesa	6	18%	8	24%	19	58%	33
Total U.Porto		32	15%	59	28%	121	57%	212

Fonte: FOA – RAIDES

Cursos – nacionalidade

Tabela 8: Nº de inscritos em especialização, por nacionalidade e curso (2014)

		Portugal		Estrangeiro		Total
Faculdade de Ciências		38	100%		0%	38
	Viticultura e Enologia	38	100%		0%	38
Faculdade de Engenharia		23	100%		0%	23
	Reabilitação do Património Edificado	13	100%		0%	13
	Sistemas Sustentáveis de Energia	10	100%		0%	10
Faculdade de Medicina		58	95%	3	5%	61
	Disfunção Tempero-Mandibular e Dor Orofacial	2	100%		0%	2
	Medicina do Trabalho	41	95%	2	5%	43
	Ortodontia Clínica	15	94%	1	6%	16
Faculdade de Medicina Dentária		14	100%		0%	14
	Cirurgia Oral	2	100%		0%	2
	Odontopediatria	2	100%		0%	2
	Ortodontia	4	100%		0%	4
	Reabilitação Oral	6	100%		0%	6
Instituto de Ciências Biomédicas Abel Salazar		76	100%		0%	76
	Ciências Médico-Legais	43	100%		0%	43
	Medicina Tradicional Chinesa	33	100%		0%	33
Total U.Porto		209	99%	3	1%	212

Fonte: FOA – RAIDES

Cursos – 1º ano pela 1ª vez

Tabela 9: Nº de inscritos no 1º ano pela 1ª vez em especialização, por curso (2014)

		PV		Total
Faculdade de Ciências			0%	38
	Viticultura e Enologia		0%	38
Faculdade de Engenharia		21	91%	23
	Reabilitação do Património Edificado	12	92%	13
	Sistemas Sustentáveis de Energia	9	90%	10
Faculdade de Medicina		2	3%	61
	Disfunção Tempero-Mandibular e Dor Orofacial	2	100%	2
	Medicina do Trabalho		0%	43
	Ortodontia Clínica		0%	16
Faculdade de Medicina Dentária		14	100%	14
	Cirurgia Oral	2	100%	2
	Odontopediatria	2	100%	2
	Ortodontia	4	100%	4
	Reabilitação Oral	6	100%	6
Instituto de Ciências Biomédicas Abel Salazar		68	89%	76
	Ciências Médico-Legais	43	100%	43
	Medicina Tradicional Chinesa	25	76%	33
Total U.Porto		105	50%	212

Fonte: FOA – RAIDES

Índice de tabelas

Tabela 1: Evolução 2010-2014 do nº de estudantes inscritos em especialização	4
Tabela 2: Evolução 2010-2014 do nº de estudantes inscritos em especialização, por faculdade	5
Tabela 3 Nº de inscritos em especialização, por género e faculdade (2014).....	7
Tabela 4: Nº de inscritos em especialização, por nacionalidade e faculdade (2014).....	8
Tabela 5: Nº de inscritos em especialização, por país de conclusão do ensino secundário (2014)	8
Tabela 6: Nº de inscritos em especialização, por género e curso (2014)	9
Tabela 7: Nº de inscritos em especialização, por idade e curso (2014).....	9
Tabela 8: Nº de inscritos em especialização, por nacionalidade e curso (2014)	10
Tabela 9: Nº de inscritos no 1º ano pela 1ª vez em especialização, por curso (2014).....	10

Índice de gráficos

Gráfico 1: Evolução 2010-2014 do nº de estudantes inscritos em especialização.....	4
Gráfico 2: Proporção do nº de inscritos em especialização, por área de educação e formação (2014)	6
Gráfico 3: Nº de inscritos em especialização, por idade (2014)	7