



FMUP

10º MESTRADO EM CUIDADOS PALIATIVOS

UNIDADE CURRICULAR DE INTRODUÇÃO AOS CUIDADOS PALIATIVOS

REGENTE: PROF^ª. DOUTORA IVONE DUARTE

20 de setembro: 18h-20h00

21 de Setembro: 16h-20h00

22 de setembro: 09h-13h00

28 de setembro: 16h-17h30

Seminário Testamento Vital - 28 de setembro de 2018 – 18h00 - (Prof. Rui Nunes)

29 de setembro: 09h-13h00

06 de outubro: 09h-13h00

12 de outubro: 16h-20h00

13 de outubro: 09h-13h00

19 de outubro – Avaliação

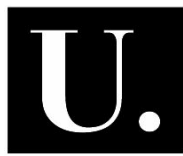

UNIDADE CURRICULAR DE ÉTICA E ESPIRITUALIDADE NO FIM DA VIDA

REGENTE: PROF. DOUTOR RUI NUNES

19 de outubro: 09h-13h00 - WBD

20 de outubro: 09h-13h00

20 de outubro: 14h-16h00

26 de outubro: 18h-20h00

02 de novembro: 16h-20h00

17 de novembro: 09h00 – Avaliação



UNIDADE CURRICULAR DE INVESTIGAÇÃO CLÍNICA E EVIDÊNCIA EM SAÚDE

REGENTE: PROF. DOUTOR ALTAMIRO DA COSTA PEREIRA

CO-REGENTE: PROF^a. DOUTORA CRISTINA SANTOS

09 de novembro: 16h-20h00

10 de novembro: 09h-13h00

16 de novembro: 16-20h00

23 de novembro: 16h-20h00

30 de novembro: 16h00 – Avaliação



UNIDADE CURRICULAR DE PROJETOS INDIVIDUAIS
REGENTE: PROF. DOUTOR RUI NUNES

06 de dezembro: 18h-20h00

10 de janeiro: 18h-20h00

30 de maio: Avaliação

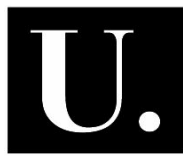

UNIDADE CURRICULAR DE RELAÇÕES INTERPESSOAIS EM CUIDADOS

PALIATIVOS

REGENTE: PROF^ª. DOUTORA CARLA SERRÃO

7 de dezembro: 16h-20h00

14 de dezembro: 9h-13h00

15 de dezembro: 9h-13h/ 14h-18h00

4 de janeiro: 16h-18h – Avaliação



***UNIDADE CURRICULAR O SISTEMA DE SAÚDE E A ORGANIZAÇÃO DOS
CUIDADOS PALIATIVOS***

REGENTE: PROF^a DOUTORA GUILHERMINA REGO

05 de janeiro: 09-13h

11 de janeiro: 16-20h

12 de janeiro: 09-13h

18 de janeiro: 16-18h – Avaliação