



***UNIDADE CURRICULAR DE CLÍNICA E FARMACOLOGIA EM CUIDADOS***

***PALIATIVOS***

**REGENTE: PROF. DOUTOR PEDRO NUNES**

**CO-REGENTE: PROF<sup>a</sup>. DOUTORA IVONE DUARTE**

15 de fevereiro: 16h-20h

16 de fevereiro: 09h-13h

22 de fevereiro: 16-20h

23 de fevereiro: 09-13h

1 de março: 16h-20h

08 de março: 16h-20h

09 de março: 09h-13h

15 de março: 16h-20h

16 de março: 09h-13h

22 de março -16h-20h

**13 de abril: 09h00- 11h00 – Avaliação**



***UNIDADE CURRICULAR DE MEDICINA PALIATIVA E SINTOMÁTICA***

**REGENTE: PROF. DOUTOR RUI NUNES**

**CO-REGENTE: DR<sup>a</sup>. PAULA SILVA**

23 de março: 09h-13h

29 de março: 16h-20h

30 de março: 09h-13h

5 de abril: 16h-20h

6 de abril: 09h-13h

12 de abril : 16h-20h

**26 de abril : 16 horas avaliação**



***UNIDADE CURRICULAR DE CUIDADOS CONTINUADOS EM DOENTES***

***TERMINAIS***

**REGENTE: PROF. DOUTOR JOSÉ CARLOS AMADO MARTINS**

**CO-REGENTE: DR<sup>a</sup>. FRANCISCA RÊGO**

27 de abril: 09h-13h

3 de maio: 16h-20h

4 de maio: 09h-13h

10 de maio – 16h-20h

17 de maio: 16h00 – 20h00

**30 de junho – Entrega da Avaliação**



***UNIDADE CURRICULAR DE QUALIDADE DE VIDA E ACONSELHAMENTO***

***PSICOLÓGICO***

**REGENTE: PROF. DOUTOR MIGUEL RICOU**

18 de maio: 09h-13h

24 de maio: 16-20h

25 de maio: 09h-13h

1 de junho: 09h-13h

**7 de junho: 16h-18h – Avaliação**

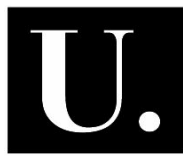

## CICLO DE SEMINÁRIOS

11 de maio: 09h-13h

31 de maio – **3.º Seminário Nacional sobre Cuidados Paliativos: Ética, Prática e Educação**

08 de junho: 09h-13h

14 de junho: 16h-20h

15 de junho: 09h-13h / 14h-18h

21 de junho: 16h/20h00

22 de junho: 09h/13h00

28 de junho: 16h/ 20h00

29 de junho: 09h-13h00

06 de julho: 09/13h00 - 14h/ 18h00