



8º. Programa Doutoral em Bioética

Unidade curricular Bioética Geral

Regente: Prof. Doutor Rui Nunes

21 de setembro: 16h-20h 22 de

setembro: 09h-13h 28 de

setembro: 16h-18h

Seminário testamento vital - 28 de setembro de 2018 - 18h-20h

06 de outubro: 09h-13h 12 de

outubro: 16h-20h 13 de

outubro: 09h-13h

19 de outubro – dia mundial da bioética



Unidade curricular Filosofia e Bioética

Regente: Prof. Doutor Miguel Ricou

19 de outubro: 09h-13h

20 de outubro: 09h-13h

26 de outubro: 16h-20h

27 de outubro: 09h-11h

02 de novembro: 16h00 – 20h00



Unidade curricular Ética Profissional

Regente: Prof. Doutor José Pedro Nunes

Co-regente: Dra. Francisca Rêgo

09 de novembro: 16h-20h

10 de novembro: 09h-13h

16 de novembro: 16-20h

23 de novembro: 16h-20h

30 de novembro: 16h00 – 20h00

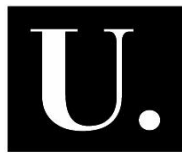

Unidade curricular ética no início da vida

Regente: Profª Doutora Natália Oliva Teles

05 de janeiro: 09-13h

11 de janeiro: 16-20h

12 de janeiro: 09-13h

18 de janeiro: 16-18h

15 de fevereiro: 16h-20h



Unidade curricular Ética no fim da vida e em cuidados paliativos

Regente: Prof.^a Doutora Ivone Duarte

16 de fevereiro: 09h-13h

22 de fevereiro: 16-20h

23 de fevereiro: 09-13h

1 de março: 16h- 20h



Unidade curricular Biodireito

Regente: Prof. Doutor Rui Nunes

02 de março: 09h-13h

08 de março: 16h-20h

09 de março: 16h-20h

15 de março: 16h-20h

16 de março: 09h-13h

29 de março: 16h – 20h

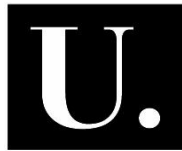

Unidade curricular Ética em prioridades da saúde

Regente: Prof.^ª Doutora Guilhermina Rego

05 de abril: 16-20h

06 de abril: 09-13h

12 de abril: 16-20h

13 de abril: 09-13h

31 de maio: 16h-20h



Unidade curricular Ambiente, Biodiversidade e Biopolítica

Regente: Prof. Doutor Rui Nunes

26 de abril: 16h-20h

27 de abril: 09h-13h

3 de maio: 16h-20h

4 de maio: 09h-13h

10 de maio: 16h-20h

11 de maio: 09h-13h

17 de maio: 16h00 – 20h00

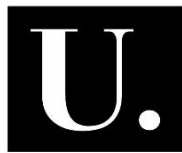

Unidade curricular de Seminários

Regente: Prof^a. Doutora Guilhermina Rego

18 de maio: 09h-13h

24 de maio: 16h-20h

25 de maio: 09h-13h

31 de maio – *3.º seminário nacional sobre cuidados paliativos: ética, prática e educação*

1 de junho: 09h-13h

7 de junho: 16h-18h



Unidade curricular de projetos individuais

Regente: Prof. Doutor Rui Nunes

8 de junho: 16h-20h

14 de junho: 16h-20h

15 de junho: 09h-13h00

21 de junho: 16h-20h00

22 de junho: 09h-13h

28 de junho: 16h-20h00

29 de junho: 09h-13h00