



**FMUP**

## **2.º PROGRAMA DOUTORAL EM CUIDADOS PALIATIVOS**

***UNIDADE CURRICULAR ÂMBITO E CONTEXTO DOS CUIDADOS PALIATIVOS***

**REGENTE: PROF<sup>a</sup>. DOUTORA IVONE DUARTE**

06 de outubro: 16h-20h – *Apresentação do Programa Doutoral*  
*Apresentação da UC de Projetos Individuais*

07 de outubro: 9h-13h

13 de outubro: 16h-20h

14 de outubro: 9h-11h

14 de outubro: 11h-13h

**19 de outubro – World Bioethics Day**

20 de outubro: 16h-18h

20 de outubro: 18h-20h

21 de outubro: 09h-13h

27 de outubro: 16h-18h

27 de outubro: 18h- 20h

**19 de outubro – Avaliação**



***UNIDADE CURRICULAR DE INVESTIGAÇÃO EM CUIDADOS PALIATIVOS***

**REGENTE: PROF. DOUTOR ALTAMIRO DA COSTA PEREIRA**

03 de novembro: 16h-20h

10 de novembro: 16h-20h

11 de novembro: 9h-13h

17 de novembro: 16h-20h

**02 de dezembro: 09h00 – Avaliação**



***UNIDADE CURRICULAR DE ÉTICA EM CUIDADOS PALIATIVOS***

**REGENTE: PROF. DOUTOR RUI NUNES**

18 de novembro: 09h-13h

24 de novembro: 16h-20h

25 de novembro: 09h-13h / 14h-18h

**09 de dezembro: 09h00 – Avaliação**



***UNIDADE CURRICULAR GESTÃO E ECONOMIA DA SAÚDE***

**REGENTE: PROF<sup>a</sup> DOUTORA GUILHERMINA REGO**

13 de janeiro: 09-13h

19 de janeiro: 16-20h

20 de janeiro: 09-13h

**26 de janeiro: 16-18h – Avaliação**

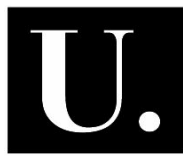

***UNIDADE CURRICULAR DE CLÍNICA E FARMACOLOGIA EM CUIDADOS***

***PALIATIVOS***

**REGENTE: PROF. DOUTOR PEDRO NUNES**

**CO-REGENTE: PROF<sup>ª</sup>. DOUTORA IVONE DUARTE**

09 de fevereiro: 16h-20h

10 de fevereiro: 09h-13h

16 de fevereiro: 16-20h

17 de fevereiro: 09-13h

23 de fevereiro: 16-20h

24 de fevereiro: 16h-18h

02 de março: 16h-20h

03 de março: 9h-13h

09 de março: 16h-20h

10 de março: 09h-13h

16 de março: 16h-20h

**23 de março: 16h – Avaliação**



***UNIDADE CURRICULAR DE CUIDADOS CONTINUADOS EM DOENTES***

***TERMINAIS***

**REGENTE: PROF. DOUTOR JOSÉ CARLOS AMADO MARTINS**

**CO-REGENTE: DR<sup>a</sup>. FRANCISCA RÊGO**

06 de abril: 16-20h

07 de abril: 09-13h

13 de abril: 16-20h

14 de abril: 09-13h

**27 de abril: 16h – Avaliação**



***UNIDADE CURRICULAR DE MEDICINA PALIATIVA E SINTOMÁTICA***

**REGENTE: PROF. DOUTOR FERRAZ GONÇALVES**

**CO-REGENTE: DR<sup>a</sup>. PAULA SILVA**

20 de abril: 16-20h

21 de abril: 09-13h

27 de abril: 16-20h

28 de abril: 09-13h

04 de maio: 16-20h

**11 de maio: 16h – Avaliação**



***UNIDADE CURRICULAR DE QUALIDADE DE VIDA E ACONSELHAMENTO***

***PSICOLÓGICO***

**REGENTE: PROF. DOUTOR MIGUEL RICOU**

05 de maio: 9h-13h

12 de maio: 9-13h

18 de maio: 16-20h

19 de maio: 09h-13h

**25 de maio: 16h-18h – Avaliação**





## **CICLO DE SEMINÁRIOS**

26 de maio: 09h-13h

### **01e 02 de junho – 2.º Seminário Nacional sobre Cuidados Paliativos**

08 de junho: 16h/20h00

09 de junho: 09h-13h / 14h-18h

15 de junho: 16h/20h00

16 de junho: 09h-13h00

22 de junho: 16h/ 20h00